

Ўзбекистон Республикаси Вазирлар Маҳкамаси
Давлат тест маркази

А Х Б О Р О Т Н О М А

2017

№ 3

Тошкент

«АХБОРОТНОМА»

Ўзбекистон Республикаси Вазирлар
Маҳкамаси ҳузуридаги Давлат тест
маркази
илмий-услубий журнали.
Бир йилда 4 марта чиқади.
Ўзбекистон Матбуот ва ахборот
агентлигида 2007 йил 19 апрелда
қайта рўйхатдан ўтказилган.
Гувоҳнома № 0247

Таъсисчи:

Давлат тест маркази

Таҳририят ҳайъати:

Закирова Махпиза
(бош муҳаррир)
Гулямов Суръат
Муҳаммадиев Муродулла
Каримов Мажид
Содиқов Қосимжон
Ибрагимов Абдуғофур
О.Бобоев
(бош муҳаррир ўринбосари)
Қаюмов Абдухалил
Собиров Шерзод
(масъул котиб)

Босишга рухсат этилди: 26.09.2017
Шартли босма табоғи: 6,1
Нашриёт ҳисоб табоғи: 6,0
Адади 100. Буюртма № 3-А-17

Ўзбекистон Республикаси Вазирлар
Маҳкамаси ҳузуридаги Давлат тест
маркази босмаҳонасида чоп этилди.

Нашрга тайёрловчилар:

М. Закирова, Ш. Собиров

Компьютерда саҳифаловчи:

О. Бобоев

Баҳоси келишилган нарҳда.

Таҳририят манзили:

100202, Тошкент шаҳри,
Боғишамол кўчаси, 12- уй.

© «Ахборотнома»

МУНДАРИЖА

Кириш.....	3
2017/2018 ўқув йилида олий таълим муассасаларининг бакалаврият таълим йўналишларига талабалikka қабул учун ўтказилган тест синовлари натижалари бўйича таҳлилий маълумот.....	4
Худудлар ва таълим муассасалари турлари кесимида 2014-2017 йилларда олий таълим муассасаларининг бакалаврият таълим йўналишларига талабалikka қабул қилиш учун ўтказилган тест синовларида абитуриентлар ўртacha балларининг солиштирма жадвали.....	7
Худудлар ва таълим муассасалари турлари кесимида 2014-2017 йилларда олий таълим муассасаларининг бакалаврият таълим йўналишларига талабалikka қабул қилиш учун ўтказилган тест синовларида абитуриентлар тўғри жавоблар самарадорлигининг солиштирма жадвали	11
Худудлар кесимида олий таълим муассасалари бакалаврият таълим йўналишларига талабалikka қабул қилиш учун ўтказилган тест синовларида иштирок этган академик лицей ва касб-ҳунар коллежлари 2017 йил битирувчиларининг талабалikka тавсия этилганлари сони ва фоизи ҳамда ўртacha баллари	12
Таълим соҳалари кесимида 2014- 2017 йилларда олий таълим муассасаларининг бакалаврият таълим йўналишларига талабалikka қабул қилиш учун ўтказилган тест синовларида абитуриентлар сони, танлов ва ўртacha баллари ҳақида маълумотларнинг солиштирма жадвали	14
Республика туман (шаҳар)лари, таълим муассасалари турлари ва фанлар кесимида 2014-2017 йилларда олий таълим муассасаларининг бакалаврият таълим йўналишларига талабалikka қабули учун ўтказилган тест синовларида иштирок этган абитуриентларнинг тўғри жавоблар самарадорлигининг солиштирма жадвали	18

КИРИШ

Маълумки, олий таълим муассасаларининг бакалавриат таълим йўналишларига талабаликка қабул қилиш учун тест синовларини ўтказиш Давлат тест марказининг асосий вазифаларидан биридир. “Ахборотнома” илмий-услубий журналининг мазкур сонида 2017- 2018 ўқув йилида бакалавриат таълим йўналишларига талабаликка қабул қилиш учун ўтказилган тест синовлари ва унинг натижалари ҳақидаги таҳлилий маълумотлар берилган. Бунда 2014-2017 йилларда олий таълим муассасаларининг бакалавриат таълим йўналишларига талабаликка қабул учун ўтказилган тест синовларида қатнашган абитуриентлар сони, танлов ва ўртача баллар ҳамда абитуриентларнинг тўғри жавоблари самарадорлигига оид маълумотлар келтирилган.

Журналнинг ушбу сони таълим соҳасида фаолият олиб бораётган барча мутахассислар, педагоглар, шунингдек, абитуриентлар, ота-оналар ҳамда кенг жамоатчилик учун мўлжалланган.

2017/2018 ўқув йилида олий таълим муассасаларининг бакалавриат таълим йўналишларига талабаликка қабул учун ўтказилган тест синовлари натижалари бўйича таҳлилий маълумот

М. Закирова, Ж. Искандаров
Давлат тест маркази

Республикаимиз олий таълим муассасаларига кириш учун хужжат топширган абитуриентлар сони йилдан-йилга ортиб бормоқда. **2014 йилда** тушган аризалар сони 542,8 мингдан зиёд бўлиб, республика бўйича ўртача танлов 9,4 ни ташкил этган. **2015 йилда** эса олий таълим муассасаларига абитуриентлардан жами 605,5 мингдан зиёд ариза қабул қилиниб, ўртача танлов 10,5 ни ташкил этган. **2016 йилда** олий таълим муассасаларига тушган жами аризалар сони 663,3 мингдан ва бир ўринга ўртача танлов 11,5 ни ташкил этган.

2017 йилда 59 та олий таълим муассасасининг (шунингдек, уларнинг 14 та филиали, 2 та факультети, 1 та бўлимида) кундузги ва махсус сиртқи бўлимларига тушган жами аризалар сони 729,9 мингдан зиёд бўлиб, бир ўринга ўртача танлов 11,0 ни ташкил этди.

Абитуриентлар сонининг йилдан-йилга ортиб бориши ёшларимизнинг олий таълим олишга интилишлари тобора ортиб бораётганлигидан далолат беради. Бу эса ёшларнинг билим олишлари, юқори малакали мутахассис бўлиб етишишлари учун барча шароит ва имкониятлар яратилганлиги натижасидир.

Олий таълим муассасаларига бакалаврлар тайёрлаш бўйича 2017- 2018 ўқув йили учун белгиланган қабул режаси 66611 нафарни ташкил этган.

Тест синовларининг натижаларини таҳлили олдинги йиллардаги натижалар билан таққослаб берилди.

Қуйида 2017- 2018 ўқув йили учун бакалавриат йўналишларига талабаликка қабул қилиш учун ўтказилган тест синовлари натижалари таҳлили келтирилган.

Абитуриентларнинг тайёргарлик даражаси **ўртача, ўтиш ва энг юқори баллар** ҳамда **тўғри жавоблар самарадорлиги** каби кўрсаткичлар билан белгиланади.

Республика бўйича **ўртача ўтиш бали** 2016 йилда давлат грантлари бўйича **152,8** балл, тўлов-контракт бўйича **132,3** бални ташкил этган. 2017 йилда ўртача ўтиш бали давлат гранти бўйича **149,8** балл ва тўлов-контракт бўйича **124,4** бални ташкил этди. Кўриниб турибдики, 2017 йилда ўртача ўтиш бали 2016 йилга нисбатан давлат грантлари бўйича 3,0 балга, тўлов-контракт бўйича эса 7,9 балга камайган.

Абитуриентларнинг тайёргарлик сифатини белгиловчи ўртача баллар ҳақида маълумот **1- жадвалда** берилган. Жадвалда академик лицей, касб-хунар коллежлари ва умумтаълим мактаби битирувчиларининг 2014, 2015, 2016 ва 2017 йилларда тест синовларидаги ўртача баллари таҳлили Қорақалпоғистон Республикаси, вилоятлар ва Тошкент шаҳри кесимида берилган.

1-расмда худудлар кесимида 2017 йилда олий таълим муассасаларининг бакалавриат таълим йўналишларига талабаликка қабули учун ўтказилган тест

синовларида абутуриентлар ўртача балларининг таълим муассасалари турлари бўйича солиштирма диаграммаси келтирилган. Диаграммадан кўринадик, 2017 йилда абутуриентлар ўртача баллари Навоий, Бухоро, Хоразм вилоятлари ва Тошкент шаҳри академик лицей ва касб-хунар коллежлари битирувчилари бўйича юқорида бўлган.

2-3-расмларда ҳудудлар кесимида академик лицей ва касб-хунар коллежи битирувчиларининг 2014-2017 йилларда ўтказилган олий таълим муассасалари таълим йўналишларига қабул учун ўтказилган тест синовларида тўплаган ўртача баллари тақсимоли графиклари келтирилган.

Тест синовларидаги тўғри жавоблар самарадорлиги абитуриентлар билим даражасининг сифат кўрсаткичидир. **2- жадвалда** ҳудудлар ва таълим муассасалари турлари кесимида 2014- 2017 йилларда ўтказилган тест синовларида абитуриентлар тўғри жавоблар самарадорлигининг солиштирма жадвали берилган.

Ушбу жадвалдан кўришиб турибдик, академик лицейлар битирувчиларининг тўғри жавоблар самарадорлиги касб-хунар коллежлари ва умумтаълим мактаби битирувчиларига нисбатан сезиларли равишда юқори.

3- жадвалда ҳудудлар кесимида олий таълим муассасалари бакалаврият таълим йўналишларига талабалikka қабул қилиш учун ўтказилган тест синовларида иштирок этган академик лицей ва касб-хунар коллежлари 2017 йил битирувчиларининг талабалikka тавсия этилганлари сони ва фоизи ҳамда ўртача баллари ҳақида маълумот берилган. **4-расмда** эса тест синовларида иштирок этган академик лицей ва касб-хунар коллежлари 2017 йил битирувчиларининг талабалikka тавсия этилганлари салмоғининг солиштирма диаграммаси келтирилган.

Жадвал ва расмдан кўришиб турибдик, академик лицей битирувчиларининг талабалikka тавсия этилганлари фоизи касб-хунар коллежлари битирувчиларига нисбатан юқори бўлган.

Ҳудудлар кесимида талабалikka тавсия этилганлар фоизи академик лицей ва касб-хунар коллежлари битирувчилари бўйича Қорақалпоғистон Республикаси (мос равишда 29,9% ва 7,1%), Бухоро (32,9% ва 12,3%), Навоий (37,2% ва 9,6%) вилоятларида ва Тошкент шаҳрида (26,1% ва 9,5%) нисбатан юқори бўлган.

Олий таълим муассасаларига энг қобилиятли ёшларни сифатли танлаб олишнинг муҳим омилларидан бири таълим муассасалари ва таълим йўналишлари бўйича танлов ҳисобланади. Танлов кўрсаткичи мутахассисликнинг афзаллиги, устуворлигини, олий таълим муассасасининг эса обрў-нуфузини белгилаб беради.

4- жадвалда таълим соҳалари кесимида 2014- 2017 йилларда олий таълим муассасаларининг бакалаврият таълим йўналишларига талабалikka қабул қилиш учун ўтказилган тест синовларида абитуриентлар сони, танлов ва ўртача баллари ҳақида маълумотларнинг солиштирма жадвали келтирилган.

5-расмда эса 2014- 2017 йилларда ўтказилган тест синовлари танловларининг таълим соҳалари бўйича ўзгариши келтирилган. Бундан йилдан-йилга олий таълим муассасаларига қабулда иштирок этган абитуриентлар сони

ортиб бориши билан аксарият таълим соҳалари бўйича танлов кўрсаткичи ҳам юқори бўлганлигини кўриш мумкин.

Қиёсий жадвалдан ва 5-расмдан кўриниб турибдики, 2014- 2017 йиллар давомида атроф-муҳит муҳофазаси, социология ва психология, табиий фанлар, педагогика, гуманитар фанлар, соғлиқни сақлаш, ҳуқуқ каби соҳаларда танлов юқори бўлиб келган. Санъат, хизмат кўрсатиш, транспорт каби соҳаларда танловнинг паст бўлганлиги кузатилмоқда.

Шу билан бирга, баъзи соҳаларда йилдан-йилга танлов кўрсаткичи ортиб бораётганлигини кузатиш мумкин. Масалан, хизмат кўрсатиш соҳасида 2014 ва 2015 йилларда танлов мос равишда 6,1 ва 6,5 бўлган бўлса, 2016, 2017 йилларда бу соҳага абитуриентларнинг қизиқиши ошган ва танлов мос равишда 7,3 ва 7,9 ни ташкил этган. Транспорт соҳасида 2014 ва 2015 йилларда танлов мос равишда 6,1 ва 6,1 бўлган бўлса, 2016, 2017 йилларда танлов мос равишда 7,4 ва 8,2 ни ташкил этган. Ҳаётий фаолият хавфсизлиги соҳасида 2014 ва 2015 йилларда танлов мос равишда 8,1 ва 11,2 бўлган бўлса, 2016, 2017 йилларда танлов кўрсаткичи сезиларли равишда ошган ва мос равишда 12,4 ва 13,3 ни ташкил этган.

Худди шунингдек, социология ва психология, соғлиқни сақлаш, ижтимоий таъминот, муҳандислик иши, алоқа ва ахборотлаштириш, телекоммуникация технологиялари каби соҳаларга абитуриентларнинг қизиқиши ошганлиги сабабли, танлов кўрсаткичи йилдан-йилга ошиб борган.

Аксинча, журналистика ва ахборот, иқтисодиёт соҳасида танлов кўрсаткичи 2017 йилда 2013- 2015 йилларга нисбатан камайганлигини кўриш мумкин.

2015-2017 йилларда ўтказилган олий таълим муассасалари бакалаврият таълим йўналишларига талабалikka қабул тест синовларида таълим соҳалари кесимида тўпланган ўртача баллари тақсимои диаграммаси **6-расмда** келтирилган.

4- жадвал ва 6-расм маълумотлари асосида таълим соҳалари бўйича абитуриентларнинг ўртача балларини ҳам таҳлил қилиш мумкин. Сўнгги тўрт йил давомида ҳуқуқ, журналистика ва ахборот, ижтимоий таъминот, гуманитар фанлар, соғлиқни сақлаш соҳаларида ўртача баллар энг юқори бўлган. Энг паст ўртача баллар атроф-муҳит муҳофазаси, ишлаб чиқаришлар технологияси, ирригация ва мелиорация, қишлоқ хўжалик техникаси, ҳаётий фаолият хавфсизлиги, архитектура ва қурилиш, қишлоқ, ўрмон ва балиқ хўжалиги, фермер хўжалигини бошқариш ва юритиш каби таълим соҳаларига тўғри келган.

Республика туман (шаҳар)лари, таълим муассасалари турлари ва фанлар кесимида 2014- 2017 йилларда ўтказилган тест синовларида иштирок этган абитуриентлар тўғри жавоблари самарадорлигига оид солиштирма маълумотлар **5- жадвалда** берилди. Ушбу жадвал республика туман ва шаҳарлари академик лицей ва касб-хунар коллежлари битирувчиларининг фанлар бўйича билим даражасини олдинги йиллар натижалари билан таққослаган ҳолда таҳлил қилиш имконини беради.

Худудлар ва таълим муассасалари турлари кесимида 2014- 2017 йилларда олий таълим муассасаларининг бакалаврият таълим йўналишларига талабалikka қабул қилиш учун ўтказилган тест синовларида абитуриентлар ўртача балларининг солиштирма жадвали

1-жадвал

№	Худуд номи	Академик лицей				Касб-ҳунар коллежи				Умумтаълим мактаби			
		2014 й.	2015 й.	2016 й.	2017 й.	2014 й.	2015 й.	2016 й.	2017 й.	2014 й.	2015 й.	2016 й.	2017 й.
1	Қорақалпоғистон Республикаси	96,4	93,0	89,0	91,0	74,2	70,7	68,1	68,0	70,6	65,0	62,5	63,1
2	Андижон вилояти	89,6	86,3	82,9	86,6	69,9	69,3	67,8	68,5	71,0	68,0	65,0	65,3
3	Наманган вилояти	98,8	95,3	88,9	94,0	71,6	70,0	67,7	68,0	71,4	67,7	64,5	65,1
4	Фарғона вилояти	93,8	90,8	87,7	92,6	72,9	72,0	70,4	72,0	74,6	69,5	65,6	64,9
5	Бухоро вилояти	104,6	100,6	95,1	103,1	81,8	79,2	76,0	78,6	72,0	65,3	63,4	63,7
6	Хоразм вилояти	101,8	98,4	92,6	99,1	79,1	77,1	74,1	75,7	75,5	69,8	66,1	63,9
7	Сурхандарё вилояти	92,8	90,1	85,5	85,8	71,5	70,2	68,8	68,0	74,5	72,3	68,0	65,1
8	Қашқадарё вилояти	100,6	96,7	90,8	93,1	76,8	75,1	72,1	71,9	79,7	74,8	68,3	67,0
9	Жиззах вилояти	89,9	89,4	85,2	87,9	71,7	70,3	68,9	68,4	71,6	67,8	66,3	64,9
10	Навоий вилояти	104,7	104,1	99,3	103,6	79,5	77,6	74,7	74,6	74,7	67,1	64,2	64,5
11	Самарқанд вилояти	102,6	97,4	93,2	93,9	77,3	74,6	72,6	72,3	76,9	72,9	68,6	66,4
12	Сирдарё вилояти	92,2	89,1	86,7	87,1	69,9	69,2	68,4	68,5	68,1	64,7	65,1	63,1
13	Тошкент вилояти	94,5	93,6	90,2	91,5	72,0	71,9	69,3	68,0	72,1	69,1	64,7	65,4
14	Тошкент шаҳри	102,5	103,7	97,4	95,2	77,8	78,7	75,1	73,2	75,2	74,2	71,1	67,7
Республика бўйича ўртача		97,5	94,9	90,3	92,7	74,7	73,3	71,0	70,8	73,4	69,2	66,0	65,5

2017 йилда олий олий таълим муассасаларининг бакалаврият таълим йўналишларига талабалikka қабули учун ўтказилган тест синовларида абуруриентлар ўртача балларининг хуудлар кесимида таълим муассасалари турлари бўйича солиштирма диаграммаси

■ Академик лицей ■ Касб хунар коллеж ■ Умумий ўрта мактаб

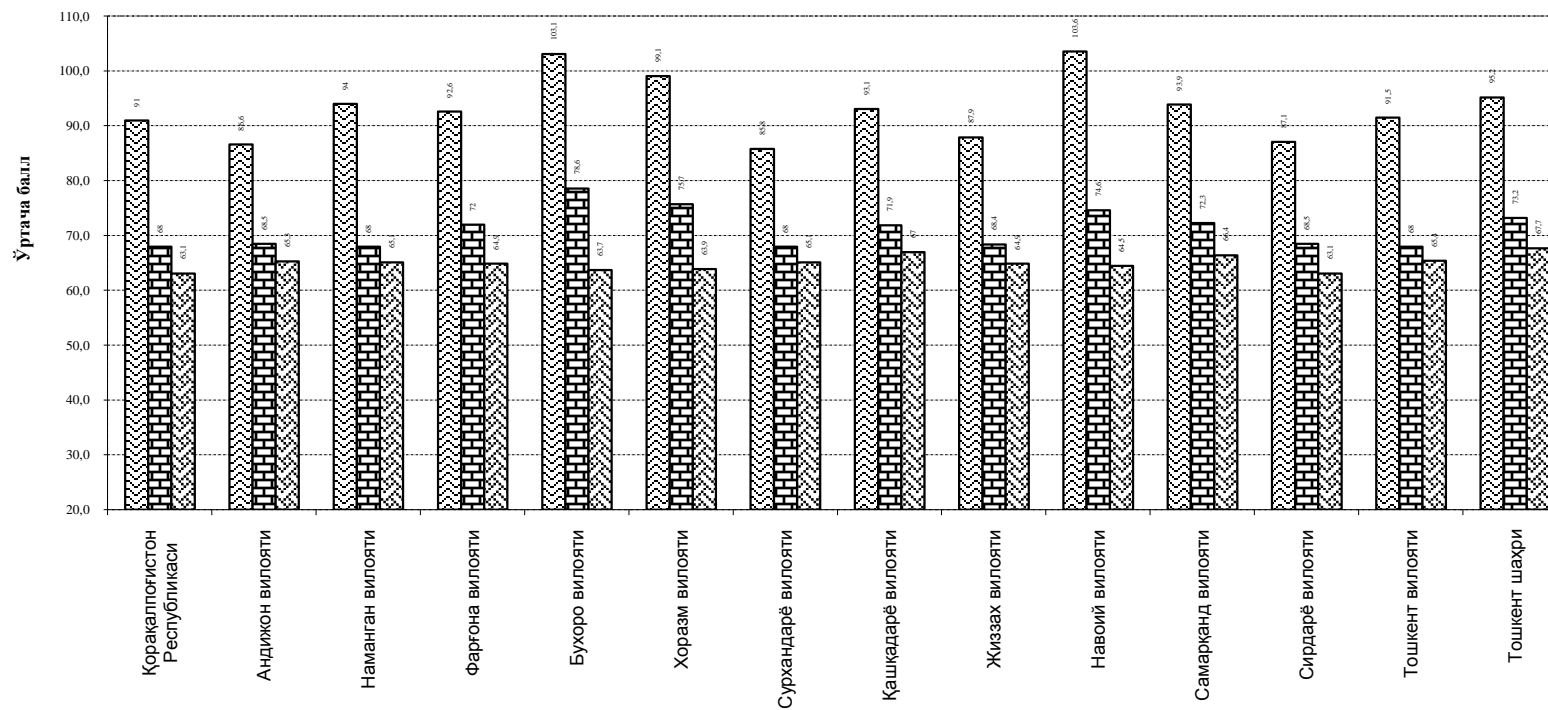

Хууд номи
1-расм

Худудлар кесимида академик лицей битирувчиларининг 2014-2017 йилларда ўтказилган қабул тест синовларида тўплаган ўртача баллари тақсимоти (максимал балл 226,8)

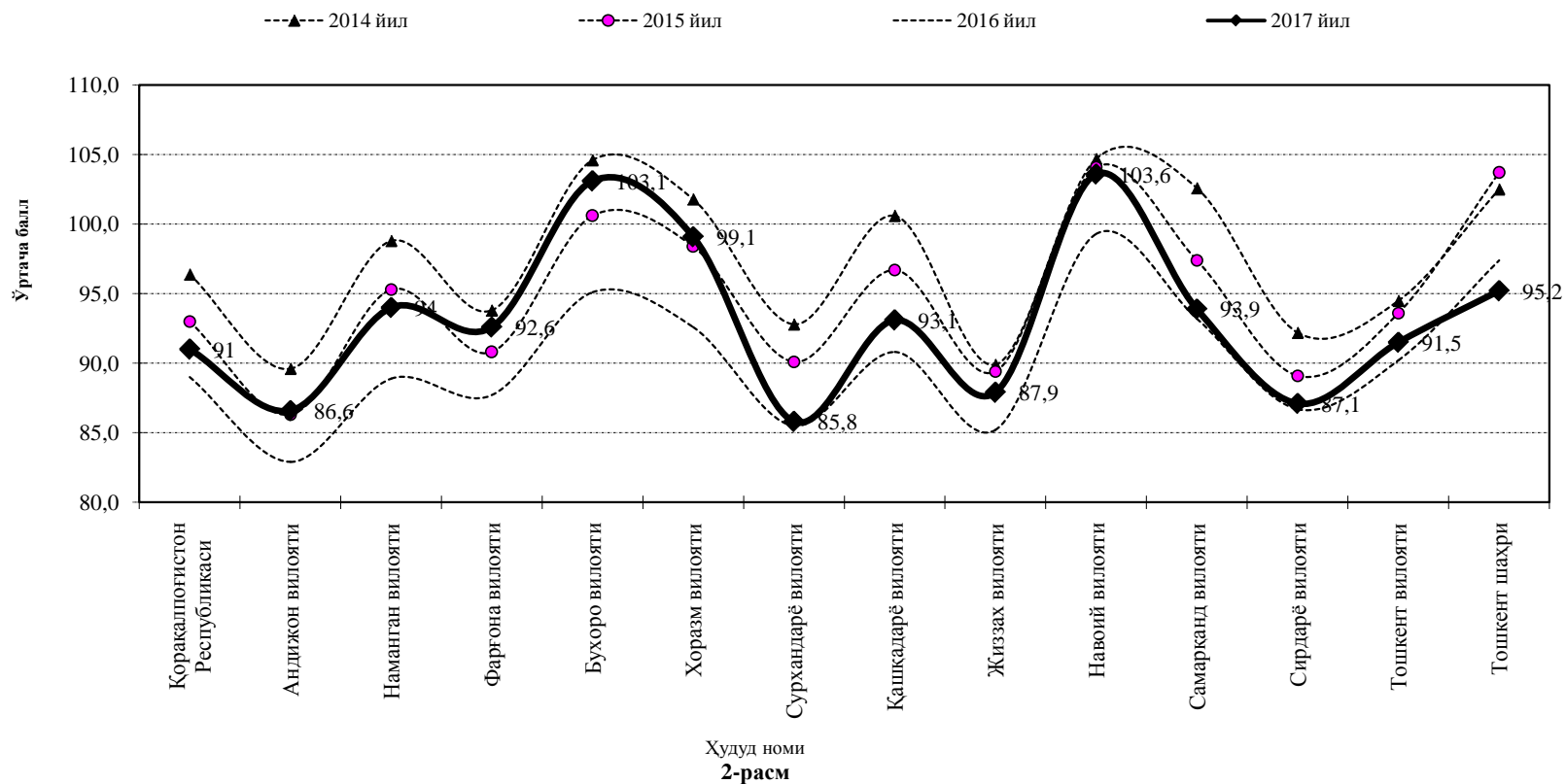

Худудлар кесимида касб-хунар коллежи битирувчиларининг 2014-2017 йилларда ўтказилган қабул тест синовларида тўплаган ўртача баллари тақсимоти (максимал балл 226,8)

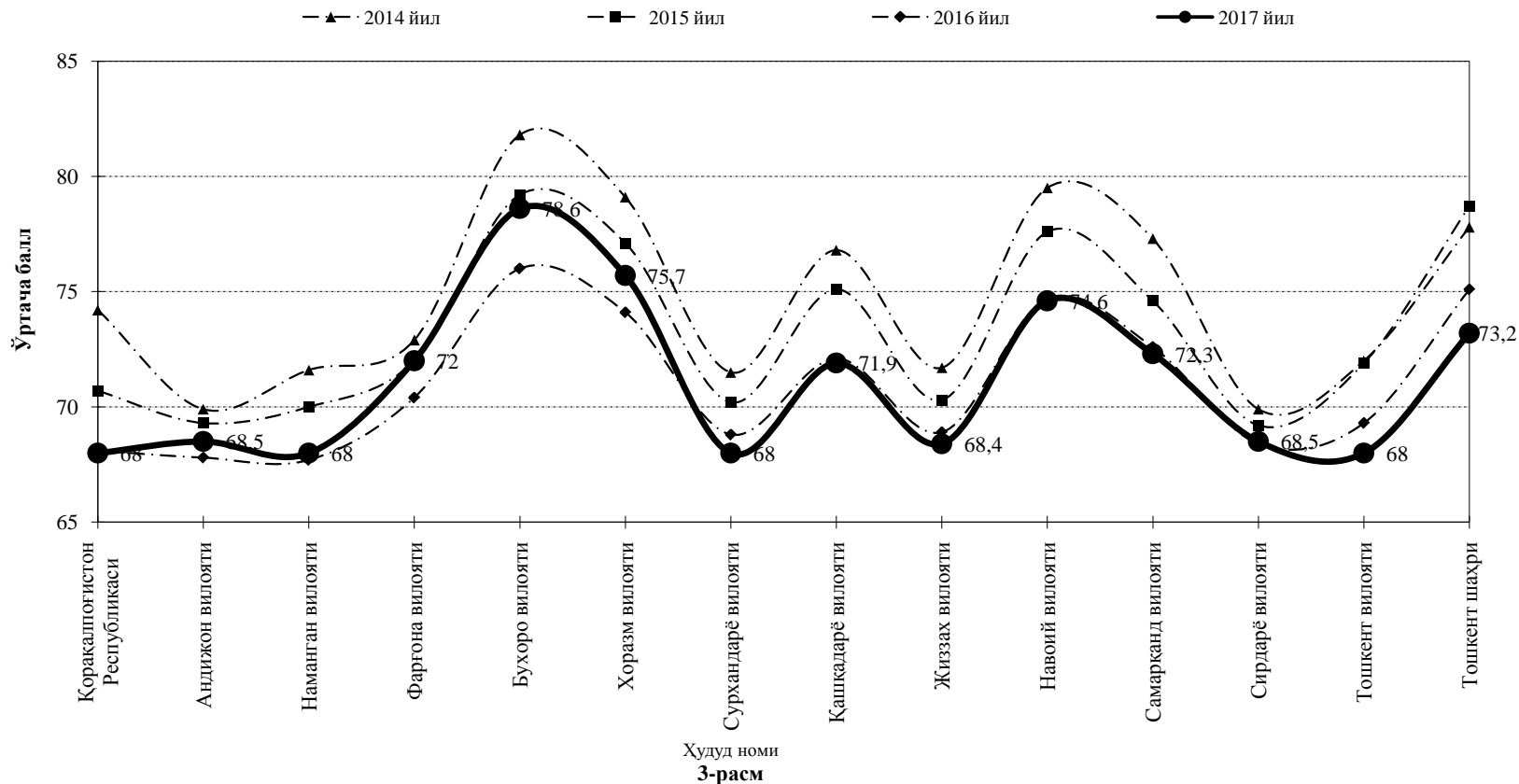

Худудлар ва таълим муассасалари турлари кесимида 2014- 2017 йилларда олий таълим муассасаларининг бакалаврият таълим йўналишларига талабалikka қабул қилиш учун ўтказилган тест синовларида абитуриентлар тўғри жавоблар самарадорлигининг солиштирма жадвали

2-жадвал

№	Худуд номи	Академик лицей				Касб-ҳунар коллежи				Умумтаълим мактаби			
		2014 й.	2015 й.	2016 й.	2017 й.	2014 й.	2015 й.	2016 й.	2017 й.	2014 й.	2015 й.	2016 й.	2017 й.
1	Қорақалпоғистон Республикаси	39,8	38,5	37,0	37,7	31,3	30,1	29,3	29,2	29,3	27,7	26,9	27,7
2	Андижон вилояти	37,0	35,8	34,5	36,1	29,5	29,3	28,7	29,2	29,8	28,9	28,0	28,4
3	Наманган вилояти	40,3	38,9	36,4	38,7	29,9	29,3	28,4	29,0	30,0	28,7	27,6	28,3
4	Фарғона вилояти	38,3	37,1	36,1	38,1	30,3	29,9	29,5	30,4	30,8	29,3	28,1	28,2
5	Бухоро вилояти	42,9	41,2	39,1	42,2	33,5	32,6	31,5	32,6	29,6	27,8	27,4	27,6
6	Хоразм вилояти	41,6	40,1	38,1	40,6	32,9	32,1	30,9	31,8	31,3	29,7	28,4	27,9
7	Сурхандарё вилояти	37,9	37,0	35,1	35,4	30,1	29,7	29,1	29,2	31,0	30,4	29,0	28,4
8	Қашқадарё вилояти	41,6	39,9	37,2	38,2	32,3	31,7	30,4	30,5	33,3	31,7	29,1	28,8
9	Жиззах вилояти	36,7	36,7	35,0	36,2	29,9	29,5	29,0	29,2	29,8	28,7	28,4	28,1
10	Навоий вилояти	42,6	42,3	40,4	42,5	32,4	31,7	30,6	31,3	30,4	27,7	27,4	28,0
11	Самарқанд вилояти	42,3	40,4	38,3	38,8	32,3	31,3	30,4	30,6	31,8	30,6	29,2	28,7
12	Сирдарё вилояти	37,6	36,6	35,3	35,9	29,4	29,0	28,6	29,1	28,8	27,7	28,0	27,8
13	Тошкент вилояти	39,2	38,7	37,1	38,0	30,1	30,0	28,9	29,0	29,3	29,1	27,7	28,3
14	Тошкент шаҳри	42,9	43,5	40,7	40,0	32,8	33,2	31,7	31,3	32,0	31,3	30,5	29,4
Республика бўйича ўртача		40,1	39,1	37,2	38,3	31,2	30,7	29,8	30,1	30,5	29,2	28,3	28,4

Худудлар кесимида олий таълим муассасалари бакалаврият таълим йўналишларига талабаликка қабул қилиш учун ўтказилган тест синовларида иштирок этган академик лицей ва касб-ҳунар коллежлари 2017 йил битирувчиларининг талабаликка тавсия этилганлари сони ва фоизи ҳамда ўртача баллари

3-жадвал

№	Худуд номи	Академик лицей				Касб ҳунар коллежи			
		Абитуриентлар сони	Талабаликка тавсия этилганлар		Ўртача балл	Абитуриентлар сони	Талабаликка тавсия этилганлар		Ўртача балл
			Сони	Фоизи			Сони	Фоизи	
1	Қорақалпоғистон Республикаси	2383	712	29,9	98,5	11895	850	7,1	67,5
2	Андижон вилояти	2090	259	12,4	91,6	18912	600	3,2	67,6
3	Наманган вилояти	2550	646	25,3	101,9	13420	566	4,2	66,7
4	Фарғона вилояти	2235	488	21,8	99,9	24954	1507	6,0	72,1
5	Бухоро вилояти	1388	456	32,9	112,7	12112	1492	12,3	78,7
6	Хоразм вилояти	1354	369	27,3	105,2	11825	852	7,2	72,9
7	Сурхандарё вилояти	1438	192	13,4	87,5	19572	706	3,6	66,1
8	Қашқадарё вилояти	1931	369	19,1	97,8	22474	1368	6,1	70,7
9	Жиззах вилояти	1340	253	18,9	93,8	11377	449	3,9	66,8
10	Навоний вилояти	966	359	37,2	115,7	7685	735	9,6	75,3
11	Самарқанд вилояти	2688	547	20,3	97,0	20553	1201	5,8	70,1
12	Сирдарё вилояти	959	117	12,2	88,6	6016	211	3,5	67,5
13	Тошкент вилояти	1400	289	20,6	96,0	15571	726	4,7	67,6
14	Тошкент шаҳри	4274	1114	26,1	102,5	13033	1233	9,5	75,3
Республика бўйича		26996	6170	22,9	99,2	209399	12496	6,0	70,2

Тест синовларида иштирок этган академик лицей ва касб-хунар коллежлари 2017 йил битирувчиларининг талабалikka тавсия этилганлари салмоғининг солиштира диаграммаси

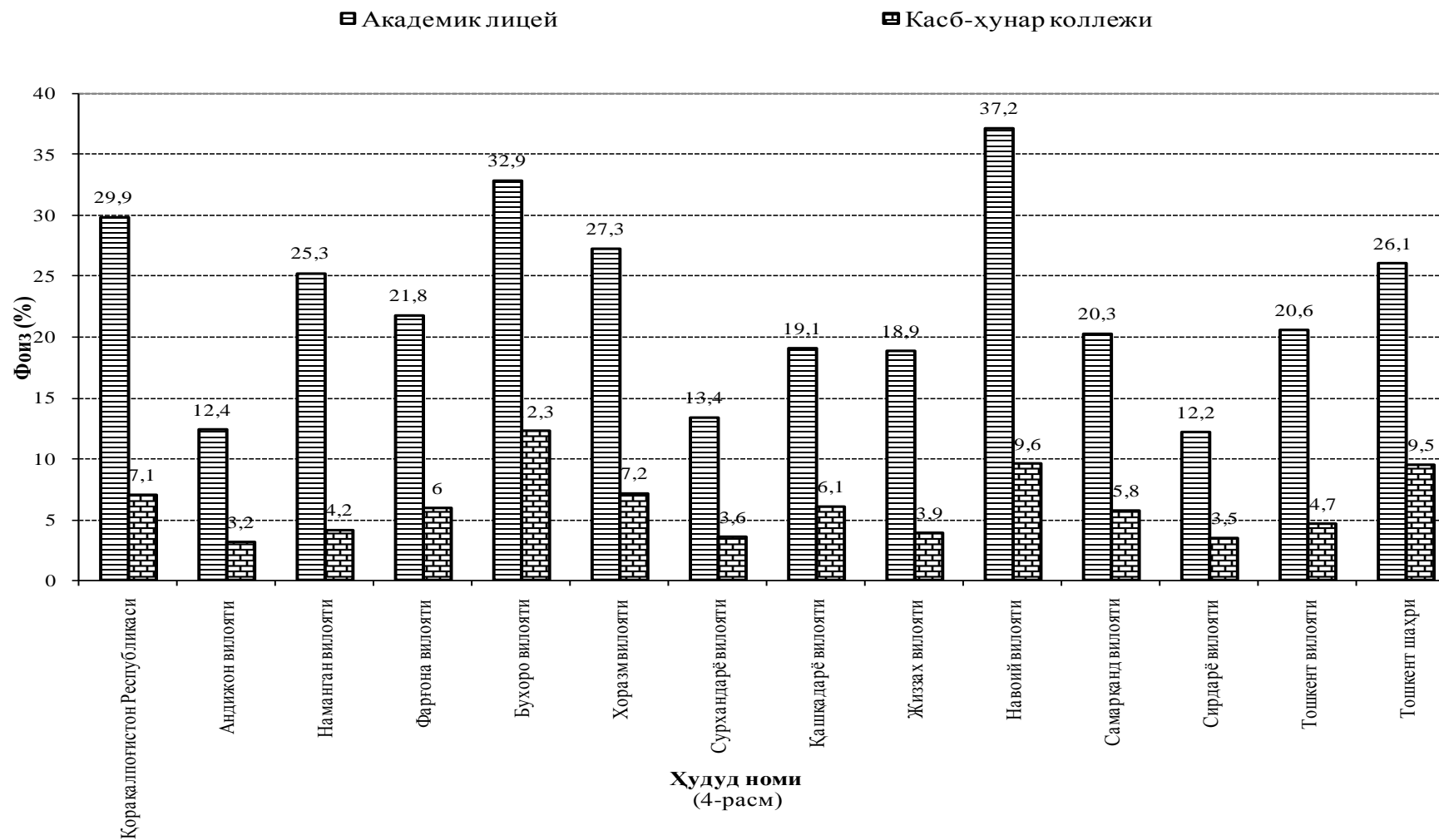

Таълим соҳалари кесимида 2014-2017 йилларда олий таълим муассасаларининг бакалаврият таълим йўналишларига талабаликка қабул қилиш учун ўтказилган тест синовларида абитуриентлар сони, танлов ва ўртача баллари ҳақида маълумотларнинг солиштирма жадвали

4-жадвал

№	Таълим соҳаси номи	2014 йил				2015 йил				2016 йил				2017 йил			
		Абит. сони	Қабул режа-си	Тан-лов	Ўрта-ча балл	Абит. сони	Қабул режа-си	Тан-лов	Ўрта-ча балл	Абит. сони	Қабул режа-си	Тан-лов	Ўрта-ча балл	Абит. сони	Қабул режа-си	Тан-лов	Ўрта-ча балл
1	Педагогика	182925	16378	11,2	79,0	190703	16077	11,9	77,3	202001	15385	13,1	75,0	223509	17389	12,9	76,7
2	Гуманитар фанлар	37180	3596	10,3	91,2	39273	3534	11,1	86,7	44112	3632	12,1	85,1	49022	4232	11,6	87,3
3	Математика	6360	895	7,1	78,8	7633	910	8,4	80,0	7617	920	8,3	75,1	8513	1045	8,1	76,2
4	Табиий фанлар	29623	2660	11,1	71,8	35878	2680	13,4	70,4	39885	2725	14,6	70,0	41382	3025	13,7	68,4
5	Санъат	5755	1121	5,1	85,5	6079	1096	5,5	80,9	6404	1100	5,8	80,6	6995	1260	5,6	84,3
6	Социология ва психология	5111	285	17,9	80,5	5030	285	17,6	77,4	5468	280	19,5	74,9	6351	320	19,8	74,8
7	Журналистика ва ахборот	1988	205	9,7	105,8	1421	200	7,1	97,0	1945	200	9,7	97,3	1223	180	6,8	103,6
8	Иқтисод	28384	3040	9,3	86,2	25313	2840	8,9	83,6	24275	2795	8,7	78,6	26265	2970	8,8	80,0
9	Ҳуқуқ	5679	560	10,1	108,4	5355	560	9,6	106,0	5146	560	9,2	95,5	6961	710	9,8	99,7
10	Муҳандислик иши	51395	6530	7,9	71,8	61669	6705	9,2	73,4	68089	6925	9,8	68,2	74403	7690	9,7	65,6
11	Ишлаб чиқаришлар технологияси	52758	5785	9,1	67,2	66944	5740	11,7	66,6	78234	5755	13,6	64,2	78120	6430	12,1	64,1
12	Компьютер технологиялари ва информатика	10073	1655	6,1	79,0	12194	1670	7,3	79,6	12535	1680	7,5	76,1	14399	2050	7,0	74,0
13	Архитектура ва қурилиш	22800	3320	6,9	70,2	28234	3530	8,0	70,0	32580	3615	9,0	67,0	38801	4745	8,2	66,1

№	Таълим соҳаси номи	2014 йил				2015 йил				2016 йил				2017 йил			
		Абит. сони	Қабул режа-си	Тан-лов	Ўрта-ча балл	Абит. сони	Қабул режа-си	Тан-лов	Ўрта-ча балл	Абит. сони	Қабул режа-си	Тан-лов	Ўрта-ча балл	Абит. сони	Қабул режа-си	Тан-лов	Ўрта-ча балл
14	Қишлоқ, ўрмон ва балиқ хўжалиги	23495	2715	8,7	67,6	30967	2765	11,2	66,6	36158	2750	13,1	67,2	41470	3785	11,0	65,7
15	Фермер хўжалигини бошқариш ва юритиш	5752	625	9,2	69,7	6913	650	10,6	69,0	7532	650	11,6	67,5	8298	745	11,1	65,5
16	Қишлоқ хўжалик техникаси	5147	565	9,1	67,0	6435	600	10,7	68,7	6824	570	12,0	65,8	5807	675	8,6	62,3
17	Ветеринария	1633	220	7,4	73,9	2562	245	10,5	70,3	3214	265	12,1	72,3	2972	345	8,6	68,2
18	Ирригация ва мелиорация	7412	1035	7,2	68,9	9355	1095	8,5	68,1	11377	1120	10,2	65,1	10299	1305	7,9	63,3
19	Соғлиқни сақлаш	28196	2715	10,4	88,5	27795	2715	10,2	87,0	29044	2670	10,9	89,0	40614	3095	13,1	82,3
20	Ижтимоий таъминот	784	110	7,1	102,9	1079	110	9,8	100,6	1014	110	9,2	90,8	1120	125	9,0	86,4
21	Хизмат кўрсатиш соҳаси	11548	1902	6,1	79,9	12571	1925	6,5	78,6	14142	1935	7,3	75,0	17264	2195	7,9	74,6
22	Транспорт	1621	265	6,1	82,3	1767	275	6,4	79,8	1913	260	7,4	74,2	2328	285	8,2	73,2
23	Атроф-муҳит муҳофазаси	6093	375	16,2	61,0	8433	405	20,8	60,6	11174	410	27,3	59,9	9829	450	21,8	61,1
24	Ҳаётий фаолият хавфсизлиги	849	105	8,1	71,3	1227	110	11,2	69,8	1361	110	12,4	66,5	2126	160	13,3	61,2
25	Алоқа ва ахборотлаштириш, телекоммуникация технологиялари	10311	1245	8,3	75,8	10715	1185	9,0	78,3	11260	1225	9,2	71,5	11879	1400	8,5	67,0
Жами		542872	57907	9,4	79,4	605545	57907	10,5	77,9	663304	57647	11,5	74,9	729950	66611	11,0	73,0

2014-2017 йилларда олий таълим муассасаларининг бакалаврият таълим йўналишларига талабалikka қабул қилиш учун ўтказилган тест синовлари танловларининг таълим соҳалари бўйича ўзгариши

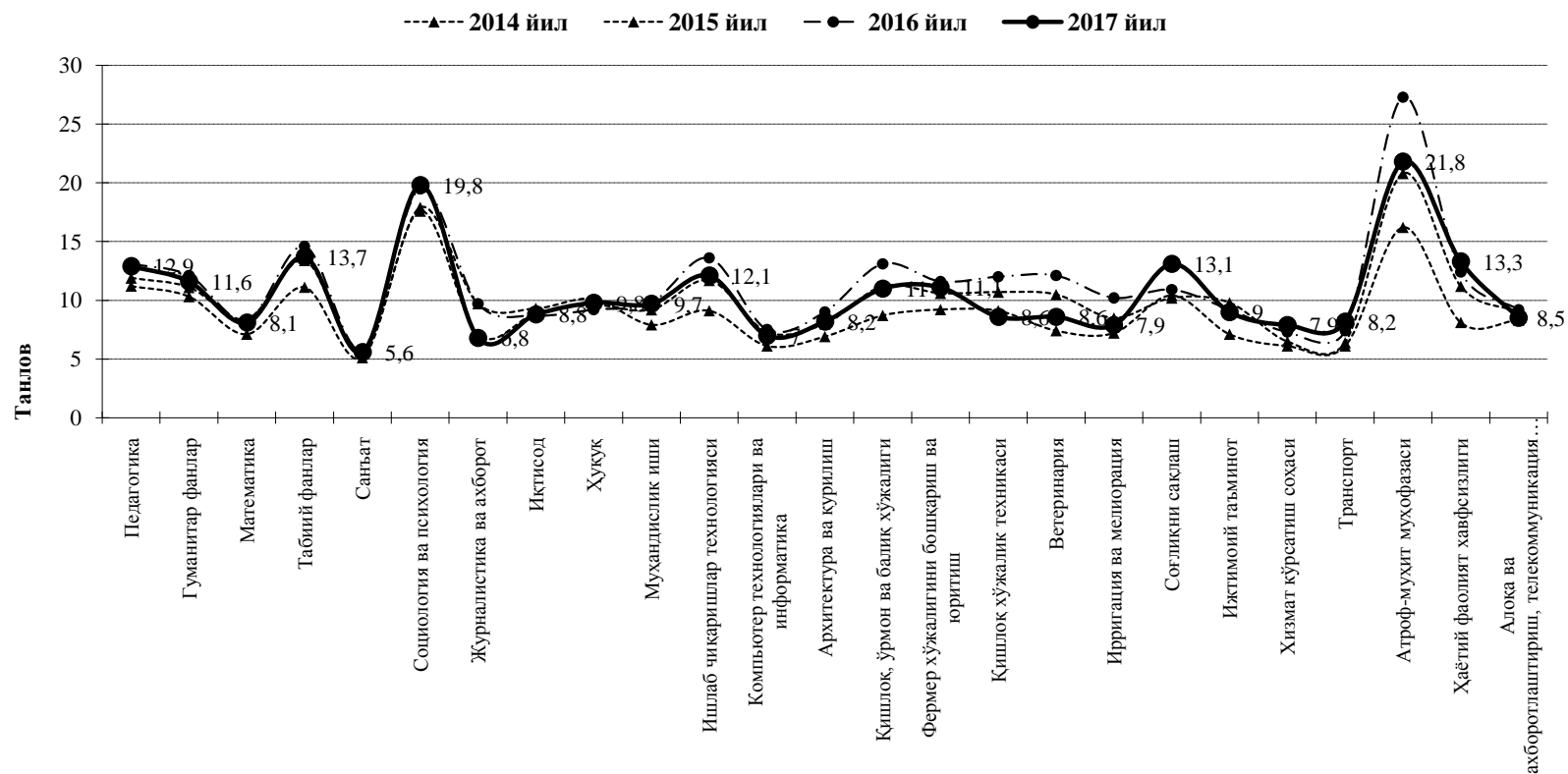

Таълим соҳаси
5-расм

2015-2017 йилларда ўтказилган қабул тест синовларида таълим соҳалари кесимида тўпланган ўртача баллари тақсимоти

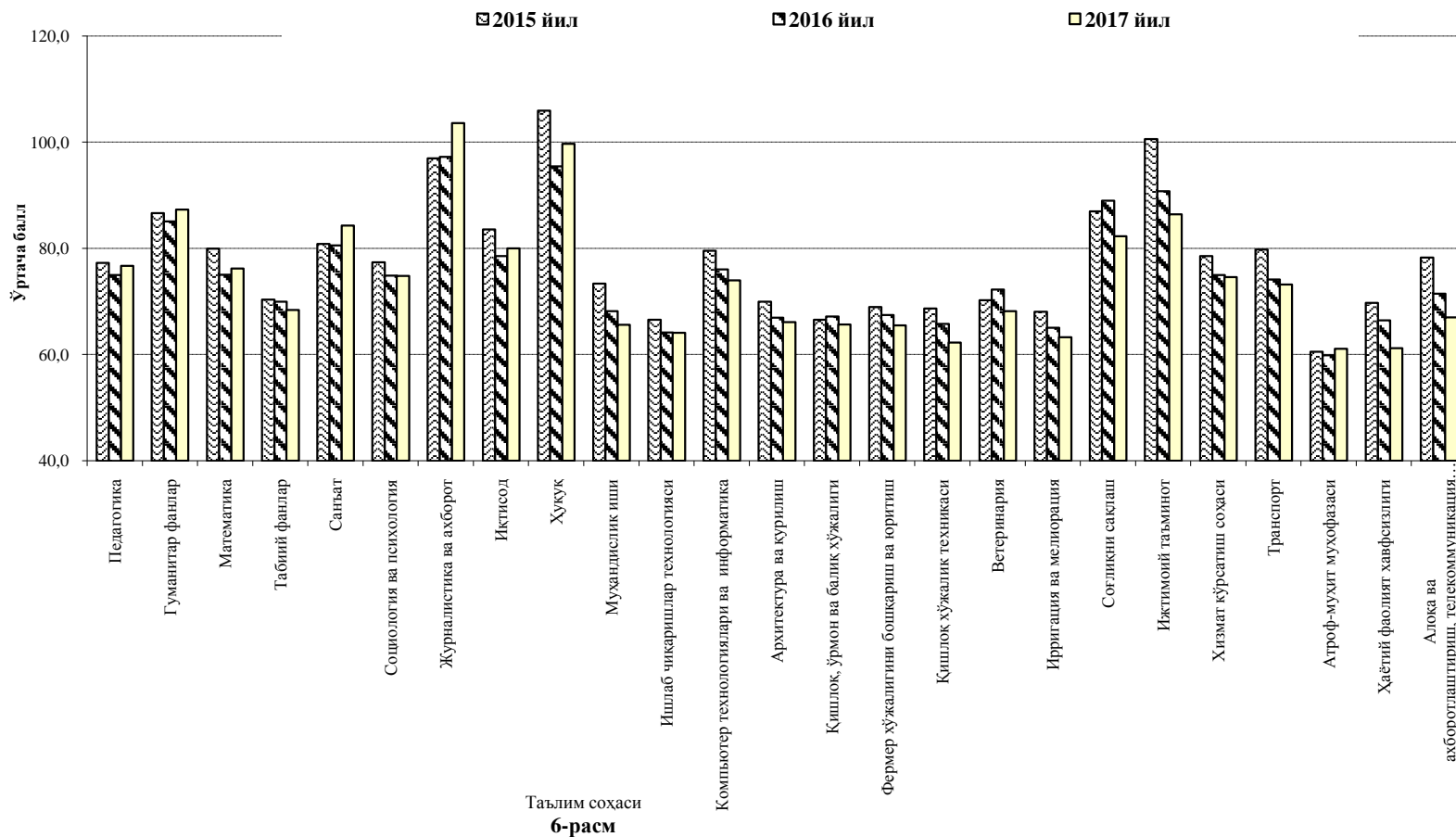

Республика туман (шаҳар)лари, таълим муассасалари турлари ва фанлар кесимида 2014-2017 йилларда олий таълим муассасаларининг бакалаврият таълим йўналишларига талабалikka қабули учун ўтказилган тест синовларида иштирок этган абитуриентларнинг тўғри жавоблар самарадорлигининг солиштирма жадвали

5-жадвал

№	Туман (шаҳар) номи	Академик лицей				Касб ҳунар коллеж			
		2014 й.	2015 й.	2016 й.	2017 й.	2014 й.	2015 й.	2016 й.	2017 й.
Қорақалпоғистон Республикаси									
Она тили ва адабиёти									
1	Тахياتош шаҳри	37,1	34,7	35,6	36,8	29	26,8	27,5	29,2
2	Хўжайли тумани	37,1	40,3	33	37,5	28,5	27,7	27,1	29,2
3	Тўрткўл тумани	36,3	35,1	32,4	35,4	31,6	29,2	27,8	29,2
4	Элликқалъа тумани	35,3	35	33,8	36,3	29,9	29,1	27,1	28,5
5	Амударё тумани	35,5	34,7	33,3	36,4	29	27,9	27,2	29,1
6	Шуманай тумани	16,7	37	26,7	25	28,1	27,5	28,1	28,2
7	Чимбой тумани	33	32,7	28,6	31,2	27,7	27,9	27,4	27,7
8	Кегейли тумани	37,5	28,2	26,6	43,3	26,8	27	27,8	27,8
9	Тахтакўпир тумани	36,1	36,8	31,5	43,5	27,6	28,8	29,9	28,8
10	Қораўзак тумани	63,9	22,2	27,8	31,3	27,4	28,4	27,3	28,7
11	Нукус шаҳри	33,7	33	32,2	32,6	29,4	28,4	27,9	28,7
12	Қонликўл тумани	21,3	28,3	25,6	27,8	27,9	28,2	27,6	27,4
13	Беруний тумани	32,4	35,2	31,3	36,4	30,5	29,6	28	29,9
14	Нукус тумани	33,1	35	36,8	28,9	26,9	27	26,5	28,3
15	Мўйноқ тумани	69,4	56,9	41,7	30,6	27,6	22,9	25,7	24,9
16	Қўнғирот тумани	39,9	36,2	37,9	38,5	28,6	27,8	26,9	29,1
Тарих									
1	Шуманай тумани	34,1	37,3	31,3	32,4	27,9	28,7	28,4	27,4
2	Чимбой тумани	34,2	33,6	33,9	32,7	29,8	29	28,1	28,9
3	Тўрткўл тумани	47	42,9	38,7	39,1	36,4	32,5	32,6	30,4
4	Нукус тумани	33,2	36	32,6	32,5	27,1	29,4	28,3	26,9

№	Туман (шахар) номи	Академик лицей				Касб ҳунар коллеж			
		2014 й.	2015 й.	2016 й.	2017 й.	2014 й.	2015 й.	2016 й.	2017 й.
5	Тахтақўпир тумани	37,9	30,3	32,5	37	29,2	28,1	29,1	27,2
6	Мўйноқ тумани	35,6	37,5	32,5	30,7	26,1	28,6	28,9	27,8
7	Беруний тумани	42,6	42,7	37,3	38,8	34,5	32,7	31,2	31,1
8	Қўнғирот тумани	32,6	34,4	32,9	35,8	30,5	29,5	29,5	27,5
9	Қонликўл тумани	33,4	31,8	29,4	32,9	28,3	28,7	30	28,3
10	Кегейли тумани	34,4	33,6	31,1	31,1	28,6	28,1	28,6	28,2
11	Қораўзак тумани	32,7	29,4	30,5	31,4	28,8	27,9	27,5	28,7
12	Элликқалба тумани	41,5	38,6	39,2	39,2	34,4	33,3	29,3	29,2
13	Тахиатош шаҳри	35,9	36,5	34,7	34,6	28,6	28,2	27,5	28,1
14	Амударё тумани	43,3	42,4	40,1	40,4	32,2	31,8	29,3	30,2
15	Нукус шаҳри	33,7	34	33,2	33,7	30,4	30,4	30,2	29,5
16	Хўжайли тумани	37,6	37,6	35,2	34,9	28,3	29	28,4	29,5
Математика (информатика билан)									
1	Қораўзак тумани	40,4	39,2	34,7	39,1	29,5	29	27,9	28,2
2	Элликқалба тумани	46,7	41,6	39,5	40,8	33,2	31,2	28,3	28,6
3	Кегейли тумани	46,6	39,3	33,4	39,2	30	28,9	27,1	29,1
4	Қўнғирот тумани	45,6	41,2	36,8	41,9	30,1	28,9	28,2	29,2
5	Амударё тумани	41	39,5	37	37,4	29,5	28,9	27,5	28,2
6	Шуманай тумани	45,3	43,8	37	42,3	30,2	28,6	27,9	29,4
7	Мўйноқ тумани	38,9	40,7	37,8	41	29,7	28,2	27	27,9
8	Қонликўл тумани	40,4	39,8	39,7	38,8	30,1	29,5	28,8	28,9
9	Тахиатош шаҳри	41,1	40,9	39,6	44,7	29,5	28,9	27,7	28,7
10	Хўжайли тумани	41,8	39,2	36,8	37,6	30,5	28,7	27,8	28,5
11	Тўрткўл тумани	40,7	41,5	38,6	39,3	34,2	33,8	31,2	30,7
12	Нукус тумани	44,8	35,2	39,6	42,6	29,8	28,6	27,7	27,8
13	Нукус шаҳри	39,3	38,2	35,5	37,6	30,7	30,3	28,8	29,2
14	Тахтақўпир тумани	40,6	33	36,8	38	29,9	28,8	28,8	28,5

№	Туман (шаҳар) номи	Академик лицей				Касб ҳунар коллеж			
		2014 й.	2015 й.	2016 й.	2017й.	2014 й.	2015 й.	2016 й.	2017 й.
15	Чимбой тумани	35,1	34,8	31,7	34,9	28,2	28,6	27,3	28,3
16	Беруний тумани	42,2	39,6	34,6	36,7	33,2	31,9	28,8	29,4
Физика									
1	Қораўзак тумани	33,6	34,7	34,8	34,6	26,8	27,7	27,5	27,4
2	Амударё тумани	34,6	40,1	35,3	30,8	27,6	29	27,7	26,3
3	Қонликўл тумани	34,3	40,4	37,7	28,6	27,9	28,8	27,7	27,1
4	Беруний тумани	40,7	37,5	29,4	30,8	31,8	32,3	28,2	26,5
5	Нукус шаҳри	32,7	35,9	31,6	30,9	27,8	28,9	27,9	27,6
6	Нукус тумани	38,3	36,4	35,1	34	27,5	29,2	27,7	26,9
7	Мўйноқ тумани	20,8	48	42	28,4	28	27,8	29,6	27,2
8	Кегейли тумани	39,9	40,5	35,9	32,3	28,8	29,2	28,4	27,9
9	Қўнғирот тумани	40,4	40,9	33,5	32,2	29,2	29,3	28,6	27,7
10	Чимбой тумани	32,2	36,1	33,3	33,1	27,8	27,5	27,9	28
11	Тўрткўл тумани	35,4	39,9	34,1	31,6	33,4	32,3	29,6	27,9
12	Элликкалга тумани	39,7	40,7	36,1	31,8	32,6	31,1	27,4	26,5
13	Шуманай тумани	42,1	48,1	35,2	36,5	28,7	28,2	27,9	28,2
14	Тахтакўпир тумани	33,1	29,6	34,9	31,6	28,1	28,5	28,5	27,6
15	Тахиатош шаҳри	35,4	39,4	34,9	29,3	27,8	28,8	28,2	26,8
16	Хўжайли тумани	34,2	38,5	32,5	31,7	27,9	29,1	27,6	27,2
Биология									
1	Нукус тумани	46	43,6	37,3	39	34,6	30,3	29,4	28,8
2	Хўжайли тумани	43,8	44	41,1	39,9	33	30,2	30,1	28,2
3	Нукус шаҳри	43,9	40,8	40,5	40,6	34,9	32,3	31,4	30,7
4	Тўрткўл тумани	48,9	40,2	46	40,9	35,5	33,7	32,7	30,1
5	Тахтакўпир тумани	49,4	44,3	46,2	42,1	34,2	30,1	32,4	30,2
6	Чимбой тумани	39,9	36,9	39,2	36,9	34,7	31	29,7	29,1
7	Мўйноқ тумани	42,1	44,4	41,4	29	35,7	29,8	29,6	29,2
8	Қонликўл тумани	49,3	46,1	56,6	52,5	37,2	31,8	29,7	29,4

№	Туман (шахар) номи	Академик лицей				Касб ҳунар коллеж			
		2014 й.	2015 й.	2016 й.	2017 й.	2014 й.	2015 й.	2016 й.	2017 й.
9	Беруний тумани	45,3	42,8	47,3	44,5	32,3	32,5	31,6	30
10	Амударё тумани	46,2	44,6	43,3	43,8	30,4	28,6	29	29,1
11	Шуманай тумани	44,7	40,1	37,7	43,5	36,6	32,1	31	30,2
12	Тахиатош шаҳри	64,8	25	46,2	35,6	31,7	31,2	28	27,8
13	Қораўзак тумани	44,6	43	37,8	41,3	34,3	30,3	30,7	29,7
14	Элликқалъа тумани	47,1	43,5	47	41,9	33,6	31	30,2	28,1
15	Қўнғирот тумани	58,3	58,1	44,2	44	34,4	31,7	31,2	29
16	Кегейли тумани	46,3	44,5	42,3	37,6	35,4	32,2	30,9	30,3
Кимё									
1	Чимбой тумани	29,4	28,9	30,9	29,4	27	26,9	26,1	27,2
2	Кегейли тумани	36,2	32,1	30,8	30,9	28,3	27,2	26,8	27,9
3	Амударё тумани	35,4	32,6	33,2	33,6	26,4	26,6	26,3	27,3
4	Элликқалъа тумани	36,4	35,2	34,4	36,4	28	27,3	28	27,5
5	Беруний тумани	33,9	35,4	35,1	34,9	30	29,5	28,5	29,7
6	Қораўзак тумани	28,9	30,9	32,2	31,5	28,9	26,6	26,8	26,8
7	Нукус шаҳри	31,8	31,6	33,1	34,9	28,1	28,3	27,5	27,8
8	Нукус тумани	32,4	33,9	30,5	31,9	27	26,4	26,2	26,6
9	Мўйноқ тумани	20,4	33,3	25,6	28,3	26,6	25,7	25,7	26,8
10	Тахтақўпир тумани	31,4	29,9	33,8	30	26,3	26,9	27,4	27,6
11	Шуманай тумани	34,7	37,2	25,3	36,7	28,3	27,2	26,7	27,4
12	Қўнғирот тумани	35,2	35,1	34,9	35,8	27,1	26,9	26,4	27,4
13	Қонликўл тумани	28,9	30,2	39,5	35,4	28,1	27,7	26,7	26,8
14	Тахиатош шаҳри	39,8	29,6	40,4	36,1	28,5	28	27,6	26,5
15	Хўжайли тумани	31,6	30,9	29,1	33,7	27,8	27,6	26,5	27,2
16	Тўртқўл тумани	37,2	34,9	36	36,3	33,6	30	29	28
География									
1	Тўртқўл тумани	61,1	34,7	49,1	57,5	31,4	32,7	36,8	36,1
2	Беруний тумани	51,4	30,6	40,6	46,7	32,1	28,7	30,7	33,6

№	Туман (шаҳар) номи	Академик лицей				Касб ҳунар коллеж			
		2014 й.	2015 й.	2016 й.	2017й.	2014 й.	2015 й.	2016 й.	2017 й.
3	Элликқалъа тумани	39,7	33,9	51,6	49,4	33,3	28,9	35,4	35,5
4	Хўжайли тумани	47,2	54,2	27,8	34,7	29,9	35,8	30,5	31,6
5	Чимбой тумани	49,3	46,8	26,7	30,6	28	29,7	26,7	29,8
6	Амударё тумани	38,7	30,4	35,1	44,6	29,6	30,2	32,7	32,9
7	Кегейли тумани	29,2	34,5	29,2	49,1	30,5	29,1	30	29,9
8	Нукус шаҳри	26,8	34,6	32,1	32,6	29,5	27,5	30,1	29
9	Нукус тумани	27,8	25	23,6	25	27	28,4	27,5	31,4
Инглиз тили									
1	Хўжайли тумани	40,1	39	39,2	40,3	28,9	28,8	28,5	30,6
2	Беруний тумани	39,9	36,1	34,1	43,6	34,3	33,6	31,4	34
3	Амударё тумани	37,1	37,6	36,1	38,7	29,2	28,7	28,1	30,1
4	Тўрткўл тумани	40,1	38,8	35,1	40,1	32,4	32	31,3	32,6
5	Нукус шаҳри	42,8	41,9	40,5	45,8	32,8	32,5	31	33,9
6	Тахиятош шаҳри	38,5	41,6	36,3	42,4	27,6	27,2	27,3	29,4
7	Қораўзак тумани	36,6	33,2	32,9	37,2	28	29,8	28,2	30,3
8	Чимбой тумани	32,7	33,9	31,6	35,7	27,3	27,8	27,7	29,1
9	Мўйноқ тумани	42,4	33,5	32,6	36,2	27,6	28,8	29	30,9
10	Шуманай тумани	38,7	35,3	33,4	41,1	27,8	28,8	27,4	28,5
11	Нукус тумани	37,2	37,1	36,7	43,1	31,6	30	28,1	29,4
12	Кегейли тумани	36,9	31,9	32	37,5	28,5	28,1	28,6	30,2
13	Қўнғирот тумани	44,6	38,9	43,4	47,7	28,1	29,1	28,9	30,7
14	Элликқалъа тумани	39	36,3	36,5	41,2	27,6	29,3	27,6	29,4
15	Қонликўл тумани	37,8	37,2	33,2	34,8	26,7	29,3	29,2	28,9
16	Тахтакўпир тумани	46,3	36,2	34,2	39,1	27,4	28,2	27	29,9
Немис тили									
1	Кегейли тумани	25,7	35,4	50	44,4	27,1	29,4	27,1	32,7
2	Амударё тумани	29,2	31,9	34,5	36,4	27,8	26,8	27,4	30,9
3	Нукус тумани	32,4	33,3	31,9	41,7	38,6	28,3	24,2	31,7

№	Туман (шаҳар) номи	Академик лицей				Касб ҳунар коллеж			
		2014 й.	2015 й.	2016 й.	2017 й.	2014 й.	2015 й.	2016 й.	2017 й.
4	Нукус шаҳри	35,8	28,9	38,6	34,3	31,1	29,7	30,9	34,4
5	Хўжайли тумани	31,5	26,1	33,3	33,3	28,1	24,9	27,3	31
6	Чимбой тумани	30,9	34,9	30,2	33,7	28,8	28	27,8	32,9
7	Қонликўл тумани	36,1	27,8	22,2	35,4	28,7	29,1	29,3	29,4
8	Қўнғирот тумани	26,7	26,4	22,2	59,3	29,1	27,1	30,2	32,8
9	Беруний тумани	27,8	27,8	42,8	53,7	29,4	30,3	31,2	31,5
10	Тўрткўл тумани	31,5	41,7	25,9	32,4	27,8	27,8	33,6	31,1
Француз тили									
1	Хўжайли тумани	25	34,7	33,3	27,8	26,4	30,1	32,5	29,6
2	Беруний тумани	31,5	29,2	27,3	38	27,2	31,8	28,7	28,7
3	Тўрткўл тумани	44,4	33,8	29,5	33,8	30,8	29,4	29,6	33,5
4	Чимбой тумани	37	31,5	27,8	33,3	31,1	27,5	27,6	32,4
5	Элликкалба тумани	31,4	34,3	28,6	31,7	28	29	27,8	25,8
6	Нукус шаҳри	36,4	29,4	31,2	33,3	30,1	28,3	29	31,9
Рус тили ва адабиёти									
1	Қўнғирот тумани	40,3	36,1	39,9	42,2	33,5	33,3	36,6	34,1
2	Шуманай тумани	29,6	30,6	27,8	38	26,7	28,7	31,7	34,2
3	Тўрткўл тумани	38,9	24,6	32	32,2	34,7	34,6	34	31,7
4	Чимбой тумани	36,4	42,2	38,1	38,2	32,1	34,2	33,1	35,1
5	Тахياتош шаҳри	36,5	43,3	49,1	42,2	37,3	36,3	35,7	37,3
6	Элликкалба тумани	34,3	36,1	31,7	32,6	30,2	32,1	32,3	33,5
7	Нукус шаҳри	40,6	40,5	46,6	45,6	36,6	35	40,2	37,7
8	Хўжайли тумани	41	43	54,1	47,1	31,5	31,2	35,8	32,8
9	Тахтақўпир тумани	27,8	36,1	34,7	47,2	29,8	29,9	34,4	37,4
10	Беруний тумани	36,3	38,1	31,4	41,1	32,6	32,6	32,9	32,7
11	Нукус тумани	40,7	33,2	36,4	43,6	36,1	33,6	37,7	34,3
12	Мўйноқ тумани	22,2	28,7	41,7	39,8	31	31	36,4	36,3
13	Амударё тумани	31,6	31,5	38,3	38,6	29,4	27,8	29,1	29,5

№	Туман (шаҳар) номи	Академик лицей				Касб ҳунар коллеж			
		2014 й.	2015 й.	2016 й.	2017й.	2014 й.	2015 й.	2016 й.	2017 й.
Қорақалпоқ тили ва адабиёти									
1	Қораўзак тумани	48,4	44,2	40,6	41	37,3	33,4	31,9	29,3
2	Шуманай тумани	53,4	49,3	41,8	40,8	38,5	34,7	33,1	31,2
3	Қонликўл тумани	54,4	46,4	47	45,9	38	34,2	32,6	29,4
4	Нукус тумани	53,2	46,6	42,4	40,4	35,9	32,8	32,3	29,8
5	Амударё тумани	36,3	35,4	34,8	36,5	30,5	28,7	28,3	27,1
6	Мўйноқ тумани	62,6	47,7	49,1	46,3	37,9	32,5	32,5	30,2
7	Қўнғирот тумани	49,9	47,8	45,8	42,5	34,8	31,4	30,6	28,2
8	Кегейли тумани	49	44,4	44,4	40,4	37,5	33,7	33	30,2
9	Элликқалъа тумани	39,1	35,9	37,7	27,9	33	28,8	27,8	29,7
10	Хўжайли тумани	48,6	41,9	41,9	40,5	36,7	32,5	31,1	29,5
11	Тахтакўпир тумани	56,8	46,3	48,8	39,8	36,5	33,2	32,7	30,8
12	Беруний тумани	30,1	31,8	29,5	29,9	30	28,9	30,6	28,1
13	Нукус шаҳри	46,5	43,5	40,7	37,7	35,5	32,4	31,8	30
14	Тахиятош шаҳри	51,3	43,4	40,2	39	36,5	32	32,7	29,8
15	Тўрткўл тумани	31,2	30,6	28,4	33,6	31,6	26,8	29,9	29,2
16	Чимбой тумани	46,9	43,5	40,3	37,5	35,2	32,1	31,1	28,6
Андижон вилояти									
Она тили ва адабиёти									
1	Андижон тумани	32,7	31,8	30,2	32,9	28,4	27,5	26,9	28,6
2	Булоқбоши тумани	38,8	36,7	33,5	35,4	30,7	29,4	28,3	30,2
3	Бўз тумани	35,1	38,1	35	37,5	31	30	29,1	30,8
4	Балиқчи тумани	39,5	37,6	34	37,1	30,8	30	28,8	30,7
5	Шахрихон тумани	36	34	32,9	35,4	29,2	29	27,8	29,6
6	Избоскан тумани	33,5	31,6	30	32,7	28,5	27,7	27,1	29
7	Хўжаобод тумани	36,4	36,5	34,5	35,9	29,6	28,5	28	29,5
8	Улуғнор тумани	36,2	34,5	32,3	31,4	29,5	28,7	28,1	28,9
9	Андижон шаҳри	32,1	31,9	31,2	32,8	28,4	27,8	27,2	28,8

№	Туман (шаҳар) номи	Академик лицей				Касб ҳунар коллеж			
		2014 й.	2015 й.	2016 й.	2017 й.	2014 й.	2015 й.	2016 й.	2017 й.
10	Қорасув шаҳри	35,8	32,3	35	35,2	28,1	27,4	27,2	29,1
11	Қўрғонтепа тумани	37,3	33,8	31,7	35	30,2	28,7	27,4	28,8
12	Асака шаҳри	32	32,6	31,4	32,6	28,8	27,2	27,5	28,6
13	Ҳонобод шаҳри	34,7	32,9	30,6	31,1	29,6	27,2	27,1	28,7
14	Асака тумани	36	34,7	31,8	35,4	28,5	27,2	26,9	28,4
15	Жалакудук тумани	36,1	34,5	33	35,9	28,7	27,9	27,5	29,5
16	Олтинқўл тумани	35	33,5	32	34,7	30	29,8	28,7	29,8
17	Марҳамат тумани	36,1	34,5	32,3	36,1	29,4	29,2	28	29,7
18	Пахтабод тумани	35,9	36,4	32,4	34,5	28,7	28	27,8	29,5
Тарих									
1	Олтинқўл тумани	43,6	39,9	38	38,8	35,7	36,4	34,7	32,9
2	Улуғнор тумани	54,4	46,5	33,3	35,4	33,2	35,8	32	29,4
3	Қорасув шаҳри	45,4	35	45,4	32,2	28,7	30	31,1	33,5
4	Марҳамат тумани	43,7	42	40,4	36,3	35,7	33,8	32,6	31,5
5	Ҳонобод шаҳри	41,7	42,7	30,6	30,6	35,4	31,1	32	31,1
6	Андижон шаҳри	38,2	36,9	35,1	34,8	31,8	31	30,3	30,1
7	Ҳўжабод тумани	42,9	39,1	38,1	39,5	35,2	34	32,8	31,7
8	Шаҳрихон тумани	47,7	43,7	39,7	39,8	37,3	36,4	32,9	33,3
9	Асака шаҳри	35	33,9	40,9	35,5	33,6	30,4	30,5	29,8
10	Андижон тумани	41,2	38,5	37,8	36,4	32,4	30,2	30,3	29,7
11	Қўрғонтепа тумани	43,3	41,9	37,3	39,8	37,1	34,5	32,1	31
12	Избоскан тумани	36,8	36,8	36,5	36,4	32,9	31,9	30,8	31
13	Асака тумани	41,7	36,4	35	34,8	31,9	30,2	29,6	28,9
14	Булокбоши тумани	42,7	41,4	39,1	37,2	36	34,8	32,3	31,7
15	Балиқчи тумани	48,2	42,7	40,8	44	36,6	35,2	34,5	31,9
16	Пахтабод тумани	42,1	42,1	39,6	39,4	33,3	31,4	30,3	30
17	Жалакудук тумани	41,3	42,4	37	38,7	34,7	32,7	33,5	32,7

№	Туман (шаҳар) номи	Академик лицей				Касб ҳунар коллеж			
		2014 й.	2015 й.	2016 й.	2017й.	2014 й.	2015 й.	2016 й.	2017 й.
18	Бўз тумани	34,1	39	40	36,8	35,7	33,1	32,7	30,4
Математика (информатика билан)									
1	Ҳонобод шаҳри	39,7	40,7	36,1	28,5	30,8	30,1	28,3	28,7
2	Булокбоши тумани	42,7	37,1	35,7	36,8	29,7	30,2	28,8	29,2
3	Ҳўжаобод тумани	36	36,5	34,2	34,2	28,7	28,5	28,1	27,8
4	Қорасув шаҳри	30,6	41,9	42	34,5	29	30,2	29,7	29
5	Бўз тумани	39,2	36,7	33,1	38,3	31	30,3	29	29,1
6	Марҳамат тумани	41,5	37,2	33,2	37,4	30,2	30,3	29,1	28,6
7	Балиқчи тумани	40,3	37,9	34,9	40,3	30,2	30,4	28,7	29,4
8	Андижон тумани	35,5	34,8	32,3	33	27,7	28,6	27,3	27,2
9	Андижон шаҳри	33,5	33,6	32,5	31,4	28,9	29,4	27,7	27,6
10	Жалакудук тумани	40,3	36,2	37,5	38	28,4	29,1	27,9	28,2
11	Асака тумани	37,3	35,2	33,1	32,6	28,3	28,2	27	27,4
12	Избоскан тумани	34,6	36,3	34,5	34,4	29,5	29,4	28	27,6
13	Асака шаҳри	32,9	33,1	31,5	30,4	28,4	29	26,9	26,9
14	Пахтаобод тумани	38,7	39,3	36,9	37,4	30,3	30,5	29	29,6
15	Олтинкўл тумани	33,3	37	33,4	34,1	28,3	29,6	28	28,4
16	Шаҳрихон тумани	40,6	39,6	34,6	35,5	30,1	31	29,3	29,3
17	Улуғнор тумани	39,1	33,5	34,3	37,3	28,5	28,5	26,6	26,6
18	Қўрғонтепа тумани	39,5	38,1	30	36,4	29,3	29,4	28,2	28,3
Физика									
1	Андижон тумани	29,2	31,7	29,4	27,4	27	27,7	26,9	26,4
2	Асака шаҳри	28,5	30,8	29,6	27,4	26,9	27,9	26	26,1
3	Булокбоши тумани	38,6	37,6	30,7	27,6	28,6	29,4	28,2	26,8
4	Асака тумани	32,9	33,4	30,7	28,1	26,6	27,7	27	26
5	Ҳўжаобод тумани	32,8	34,5	30,6	28,4	27,5	28,2	27,1	26,4
6	Марҳамат тумани	33,2	34,6	30	27,9	28	28,6	27,1	26,2

№	Туман (шаҳар) номи	Академик лицей				Касб ҳунар коллеж			
		2014 й.	2015 й.	2016 й.	2017 й.	2014 й.	2015 й.	2016 й.	2017 й.
7	Қўрғонтепа тумани	34,5	33,4	28,9	27,4	26,7	28,2	27	26,3
8	Избоскан тумани	31,3	31,3	28,8	29,6	26,3	27,8	26,8	26
9	Қорасув шаҳри	30,6	30,8	25,9	25,3	27,6	27,1	27,4	25,7
10	Балиқчи тумани	34,4	34,4	30,9	33,7	28,4	28,7	27,9	26,4
11	Улуғнор тумани	25,8	29,6	33,9	28,7	26,5	26,8	26,8	25,8
12	Пахтабод тумани	33	32,5	31,6	29,4	28	28,6	28,1	26,2
13	Бўз тумани	32,7	28,7	27,3	25,5	27,9	28,3	27,3	26,2
14	Андижон шаҳри	28,7	30,3	29,3	27,2	26,9	27,8	26,9	25,9
15	Шаҳрихон тумани	31,3	32,8	29,5	28	27,9	29	28,6	26,7
16	Хонобод шаҳри	24,1	30,6	26,2	25,9	27,1	28	27,2	25,8
17	Жалақудук тумани	35,2	34,9	32	31,9	27,1	28,5	26,6	26,2
18	Олтинқўл тумани	32,9	31,2	31,9	30	26,6	28	27,2	26,3
Биология									
1	Андижон шаҳри	39,5	37	38,3	39	29,4	29,1	29,5	28,8
2	Қўрғонтепа тумани	45,4	38,1	42,7	40,1	30,4	30,2	30,5	30,1
3	Шаҳрихон тумани	42,5	39	39,2	36,9	30,6	30,3	30,1	28,9
4	Асака тумани	38,7	38,2	38,5	38,3	29,7	28,9	29,1	28
5	Пахтабод тумани	42	40,9	40,3	43,8	30,7	30,1	31,2	30,9
6	Андижон тумани	34,7	35,7	35,7	37,1	29,9	28,8	28,9	28,5
7	Қорасув шаҳри	31,5	47,9	38,9	36,9	29,2	29,7	29	26
8	Избоскан тумани	39,8	35,7	35,5	35,9	29,4	29,2	29,2	28,8
9	Хонобод шаҳри	33	33,8	29,8	30	28,8	28	29,9	27
10	Бўз тумани	41	33,3	38,2	29,4	30,9	30,1	31,6	29,9
11	Улуғнор тумани	40,3	49,1	49,5	36	30,6	29,6	29,7	27,8
12	Булокбоши тумани	50,4	47,3	46,7	51,1	32,8	31,7	32,2	32,5
13	Асака шаҳри	35,6	36,6	35	35,8	30,3	27,8	29,6	28,7
14	Олтинқўл тумани	43,8	39,4	41,4	44,3	29,6	29,3	30	28,7

№	Туман (шаҳар) номи	Академик лицей				Касб ҳунар коллеж			
		2014 й.	2015 й.	2016 й.	2017й.	2014 й.	2015 й.	2016 й.	2017 й.
15	Марҳамат тумани	43,1	39,4	39,7	39	31,5	30,5	31,1	29,3
16	Хўжаобод тумани	37,2	40,9	39,2	38,3	31,8	30,4	31,9	30,9
17	Жалакудук тумани	47,4	42,2	42,3	41,3	30,6	29,1	30,3	29,3
18	Балиқчи тумани	45,8	41,3	43,2	46,9	32,2	30,9	31,3	30,7
Кимё									
1	Қўрғонтепа тумани	36,3	34,7	36,1	35,1	27,8	27,4	27,9	28,2
2	Булоқбоши тумани	40,7	39,5	39,9	43,6	29,3	28,4	28,9	30,3
3	Балиқчи тумани	35,5	32,6	37,8	43,4	28,7	27,1	28,8	29,7
4	Избоскан тумани	35	29,8	31,6	31,8	27,2	27,1	27,6	28,1
5	Бўз тумани	37,2	27,8	28,3	27,8	28,7	28	27,1	27,2
6	Асака тумани	31,8	32,5	35	35,7	28	27,3	27,6	28,2
7	Пахтаобод тумани	35	36,7	33,2	40,7	26,7	27,9	28,1	28,8
8	Андижон тумани	31,1	31,7	32,1	35,5	27,3	27,3	28	28,3
9	Қорасув шаҳри	27,1	44,8	32,9	42,2	29,7	26,8	29,1	27,6
10	Асака шаҳри	32,9	31,1	31,8	34,2	26,9	26,7	29,7	29,8
11	Жалакудук тумани	37,6	31,9	33,2	35,4	27,9	27,2	28,5	28,6
12	Хўжаобод тумани	31,3	37,3	34	38,7	27,5	28,2	28,2	28,7
13	Олтинкўл тумани	36,8	36,8	34,7	39,9	26,7	27,3	27,6	28
14	Марҳамат тумани	32,9	31,9	33,8	33,7	28,4	28,8	28,5	28,5
15	Андижон шаҳри	35,1	33,6	33,7	35,9	28,2	28,4	28,3	29
16	Шаҳрихон тумани	36,2	32,7	34,1	35,4	27,7	28,3	27,9	28,5
17	Улуғнор тумани	32,4	37,2	39	38,8	28	26,7	28	28,3
18	Хонобод шаҳри	24,5	25	25,9	25	27,6	26,6	27,5	26
География									
1	Хўжаобод тумани	38,9	34,7	28,7	36,1	37,5	31,9	38,5	37,9
2	Избоскан тумани	43,1	22,2	45,8	34,7	34,2	36,9	35,1	33
3	Жалакудук	34,7	27,8	33,3	38,9	43	36,5	37,4	41,4

№	Туман (шаҳар) номи	Академик лицей				Касб ҳунар коллеж			
		2014 й.	2015 й.	2016 й.	2017 й.	2014 й.	2015 й.	2016 й.	2017 й.
	тумани								
4	Пахтаобод тумани	52,8	43,1	48,6	48,6	31	28,7	33,1	35
5	Асака тумани	31,9	30,6	31,3	38	29,8	28,8	31,8	32,6
6	Қўрғонтепа тумани	80,6	52,8	29,2	36,1	37	31,5	38,5	39,4
7	Шаҳрихон тумани	32,4	23,6	62,5	43,9	32,4	28,5	31	33,3
8	Булокбоши тумани	44,4	44,4	59	43,3	35,3	35,2	41,1	36,4
9	Андижон шаҳри	41,7	29,5	32,7	38	33	32,4	33,4	33,6
10	Андижон тумани	33,6	33,3	32,8	43,5	29	31,1	32,1	30,8
Инглиз тили									
1	Марҳамат тумани	41,8	35,7	36,5	42	30,4	30,4	28,9	31,3
2	Бўз тумани	35	37,6	33,6	39	30,7	29,9	30,2	31,7
3	Улуғнор тумани	35,6	34,4	32,4	34,3	28	28,7	28,2	29,4
4	Асака тумани	39	37	35,9	40,5	28,7	29,3	28,4	29,7
5	Асака шаҳри	37,7	40,5	37,6	43,5	30,1	29,8	29,7	29
6	Қорасув шаҳри	35,6	32,9	35,1	37,6	29	30,7	28,7	34
7	Хонобод шаҳри	41,9	42,9	36,1	33,3	29,7	31,6	27,7	31,3
8	Балиқчи тумани	42,7	38,7	36,3	43,5	30,5	30,9	30,4	32,9
9	Андижон тумани	41,8	40,3	37,7	43,7	29,5	29,8	29	30,9
10	Жалакудук тумани	41,4	37,5	36,7	41,9	28,8	29,5	29,5	31,3
11	Олтинқўл тумани	42,1	38,3	37,3	43,3	30,4	32,8	30,6	32,3
12	Қўрғонтепа тумани	40,8	43,3	38,4	41,8	30,5	30,1	29	31,6
13	Пахтаобод тумани	45	40,3	39,3	45,9	30,4	31,4	30,5	33,3
14	Андижон шаҳри	42,7	40,3	38,5	43,6	31	31,9	30,4	32,8
15	Хўжаобод тумани	43,5	40,4	39,3	45,2	29,4	29,2	28,6	31
16	Шаҳрихон тумани	41,3	38	37,1	39,6	29,4	30,7	29,3	31,7
17	Избоскан тумани	42	40,2	37	41,6	31,1	29,9	30	31,7
18	Булокбоши тумани	43	40,2	40	43,2	29,5	28,9	29,1	31,8

№	Туман (шаҳар) номи	Академик лицей				Касб ҳунар коллеж			
		2014 й.	2015 й.	2016 й.	2017й.	2014 й.	2015 й.	2016 й.	2017 й.
Немис тили									
1	Избоскан тумани	32,9	32,3	31,7	33,8	31,1	27,8	32,3	33,7
2	Хўжаобод тумани	37,2	29,4	35,7	36,5	29,3	29,2	30,1	32
3	Шаҳрихон тумани	32,2	31,7	32,2	30	33,9	30	32,4	32,6
4	Булоқбоши тумани	42,8	29,5	31	34	32,1	30,5	32,2	32,8
5	Марҳамат тумани	40,1	42,2	31,3	30	28,3	27,4	31,2	31,4
6	Кўрғонтепа тумани	42,1	38,3	28,9	36,4	30,8	29	30,2	32,1
7	Олтинкўл тумани	53,2	40,1	31,7	40,6	29,4	29,4	30,2	32,8
8	Жалакудук тумани	36,1	35,2	38,9	51,1	29,1	28,7	28,9	31,3
9	Пахтаобод тумани	39,5	37	31,5	34,1	35,4	31,5	31,9	33,4
10	Балиқчи тумани	34	27,8	30,6	37	30,5	29,6	33,4	34
11	Асака тумани	32,3	29,2	29,5	32,3	31,4	31,6	31,4	34,1
12	Асака шаҳри	25	33,3	38,9	33,3	28,1	34,4	36,4	33,6
13	Андижон тумани	30,8	38,4	29,6	36,7	31,8	30,8	32,4	33,5
14	Андижон шаҳри	35,6	32,5	38,4	39,2	31,3	33,4	30,2	33,8
Француз тили									
1	Асака шаҳри	34,2	36,1	29,2	32,2	28,8	33	31,9	29,7
2	Олтинкўл тумани	33,7	27,2	28,2	28,7	31	27,7	30,6	29,4
3	Кўрғонтепа тумани	41,7	36,1	30,6	34,7	30,1	29,3	29	31,2
4	Шаҳрихон тумани	35,3	32,3	28,1	33,1	28,6	31	29,4	31,7
5	Марҳамат тумани	43,1	31,9	29,2	42,4	30,3	29,2	28,9	28,5
6	Жалакудук тумани	31,7	30,1	32,3	36,1	32,9	29,5	32,3	29,1
7	Андижон шаҳри	34,1	31,6	31,4	33,5	30	30,6	29	30,3
8	Хўжаобод тумани	29,2	49,1	26,4	31,9	30,8	30,5	30,3	30,4
9	Избоскан тумани	33,1	33,8	29,6	29,4	29,5	29,5	30,1	32,9
10	Булоқбоши тумани	41,3	39,2	40,2	38,3	29,9	30,5	28,6	28,2

№	Туман (шахар) номи	Академик лицей				Касб ҳунар коллеж			
		2014 й.	2015 й.	2016 й.	2017 й.	2014 й.	2015 й.	2016 й.	2017 й.
11	Пахтаобод тумани	33,3	23,4	31,5	37,3	28,8	30,1	27,8	31,2
12	Балиқчи тумани	48,9	46,7	36,1	30,1	30,7	29,7	28,6	28,8
13	Андижон тумани	34,7	31,6	37,2	35,8	32,4	30,8	31,1	30,6
14	Асака тумани	28,1	30,3	29,6	34,3	29,6	29,7	29,2	31
Рус тили ва адабиёти									
1	Булокбоши тумани	33	36,6	39	38,9	32,6	29,8	34,3	34,5
2	Шаҳрихон тумани	39,3	35,9	34,3	33,4	31,2	32,4	32,6	31,6
3	Марҳамат тумани	34,3	33,1	36,5	35,8	33,5	31,3	33	34,3
4	Жалақудук тумани	37,2	35,7	39,1	44,1	32	30,8	33,4	34,3
5	Асака тумани	42,7	40,4	38,5	39,9	33,4	31,4	30,4	30,6
6	Хонобод шаҳри	27,3	39,2	35,2	33,9	35,7	30,2	34,2	36,5
7	Қорасув шаҳри	47,2	25,7	40,6	40,7	23,4	35,6	30,6	35
8	Асака шаҳри	38,2	39,2	42,2	39,8	30,6	32,4	32	34,4
9	Қўрғонтепа тумани	32,5	38,5	39	37,4	32	30,7	33,7	33,5
10	Улуғнор тумани	42,8	26,4	19,4	36,1	29,4	29,1	30,4	32,3
11	Андижон тумани	38,5	34,5	39,1	41,8	30,1	29,8	31	31,1
12	Андижон шаҳри	41,2	37,9	40,4	41,4	32,7	31,8	33,9	33,9
13	Олтинқўл тумани	36,7	40,1	33,6	42,7	29,8	31,8	32,8	33,5
14	Хўжаобод тумани	42,2	34,9	31,8	37	32,3	29,5	32,4	32,4
15	Избоскан тумани	28,9	33,5	38,7	38,7	29,6	29,2	30,8	32,4
16	Балиқчи тумани	38,1	37,4	32,7	39,1	31,2	30,8	33,1	33,4
17	Пахтаобод тумани	37,9	35,2	39,9	37,1	32,1	29,3	32,6	33
Наманган вилояти									
Она тили ва адабиёти									
1	Учқўрғон тумани	37	35,2	32,7	35,9	29,4	28,1	27,4	28,8
2	Наманган тумани	39,8	35,1	33,7	38,6	30,4	29	28	29,6
3	Косонсой тумани	37	34,9	31,6	35,2	28,9	28,7	27,5	28,7

№	Туман (шаҳар) номи	Академик лицей				Касб ҳунар коллеж			
		2014 й.	2015 й.	2016 й.	2017й.	2014 й.	2015 й.	2016 й.	2017 й.
4	Норин тумани	39,1	38,6	34,7	38,6	29,5	28,7	27,5	29,5
5	Поп тумани	40	37,1	35,1	39,9	30,6	29,5	28,8	30,2
6	Уйчи тумани	40,4	37,5	33,7	37,5	29,6	28,5	27,5	29,1
7	Наманган шаҳри	34	32,3	30,3	33,4	28,9	28,1	27,1	28,6
8	Тўрақўрғон тумани	37	35,3	33,4	37,3	29,2	28,2	27,6	29,7
9	Янгиқўрғон тумани	35,7	35,5	32,9	35,3	29,1	28,3	27,4	28,8
10	Чуст тумани	38,4	37,5	35,2	38,9	30,4	29,7	28,4	29,8
11	Чортоқ тумани	39,5	36,8	35,4	39,3	30,4	29,2	28,1	29,9
12	Мингбулоқ тумани	41,1	40,5	35,8	40,2	29,9	29,2	27,8	29,6
Тарих									
1	Наманган шаҳри	46,4	43,8	41,8	38	34,5	33	31,7	30,2
2	Норин тумани	53,6	48,1	44,8	42,2	35	31,4	30,8	30,3
3	Чуст тумани	47,7	44	42,3	40,7	36,1	34,2	33,4	31
4	Поп тумани	56,7	50,7	49,5	42,8	36,4	34,5	33,2	31,7
5	Чортоқ тумани	55,1	50,6	44,5	43,7	36,4	34,2	32,4	31,8
6	Косонсой тумани	49,1	44,2	39,1	39,4	36,9	34	30,6	30,5
7	Тўрақўрғон тумани	48,8	43,1	41,7	39,2	35,7	33,3	31,1	30,9
8	Янгиқўрғон тумани	51,9	51,7	43	41,5	33,6	31,2	30,8	29,9
9	Уйчи тумани	54	54,1	43,5	42,4	33,6	31,7	30,7	28,9
10	Мингбулоқ тумани	49,2	53,8	43,9	45,2	34,9	32,5	31,1	29,5
11	Наманган тумани	53,6	48,6	45	44,9	36,5	33,2	30,8	30,2
12	Учқўрғон тумани	50,5	43,7	44,6	41,6	35	31,8	29,9	29,8
Математика (информатика билан)									
1	Наманган тумани	40,1	39,3	36,6	38,3	28,5	27,7	26,7	27,1
2	Чортоқ тумани	43,2	42,3	38,4	40,1	28,9	28,9	27,6	27,8
3	Янгиқўрғон тумани	40,1	41,2	36	37	28,9	27,9	27,1	27,3
4	Мингбулоқ тумани	38,8	38,5	35,9	39,9	27,9	27,9	27	26,9

№	Туман (шаҳар) номи	Академик лицей				Касб ҳунар коллеж			
		2014 й.	2015 й.	2016 й.	2017 й.	2014 й.	2015 й.	2016 й.	2017 й.
5	Уйчи тумани	41,6	39	37,9	39,4	28,6	27,9	26,4	27,2
6	Наманган шаҳри	36,4	33,7	31,8	32,6	28,8	28,2	27,4	27,4
7	Тўрақўрғон тумани	37,3	35,5	32,3	35,1	27,6	27,6	27	27,4
8	Чуст тумани	37,6	37,8	33,6	37,9	29,2	28,5	27,3	27,8
9	Норин тумани	40,4	38,8	34,6	36,5	28,8	28,6	26,8	27,8
10	Учқўрғон тумани	39,4	36,9	33,8	34,9	29,4	29	27,2	27,3
11	Поп тумани	46,9	44	37,5	40,1	29,8	29,5	28,3	28,6
12	Косонсой тумани	40,6	39,8	36	40,1	29,5	29,1	27,7	28,4
Физика									
1	Тўрақўрғон тумани	31,5	33,5	28,6	29,7	26,3	27,5	26,5	26
2	Поп тумани	43,9	42,3	31,2	30,2	27,8	29,5	27,3	26,3
3	Чортоқ тумани	34,2	38,5	31,3	30,5	27	27,3	26,7	25,9
4	Янгиқўрғон тумани	34,5	36,9	31,2	30,5	26,8	27,3	26,4	25,7
5	Норин тумани	33,3	35,3	30,1	29,8	27,2	27,5	26,3	25,8
6	Наманган тумани	37,5	34,7	31	28,5	26,2	26,2	26,1	25,4
7	Учқўрғон тумани	32,3	34,1	28,8	29,2	27,2	27,9	26,7	25,8
8	Косонсой тумани	34,7	35,6	30,2	30,5	27,7	27,8	26,8	26,1
9	Наманган шаҳри	29,8	29,4	27,4	27,4	26,3	27,2	26,2	25,4
10	Чуст тумани	34,1	35,3	31,4	30,5	27,4	28,2	26,5	26,2
11	Мингбулоқ тумани	34,5	37,8	28,9	30,2	26,6	27,4	26,8	26,1
12	Уйчи тумани	35,1	34,2	32,9	29,3	26,5	27,5	26,1	25,5
Биология									
1	Уйчи тумани	48,8	51	51,6	52,9	32,3	32,5	33,6	30,4
2	Поп тумани	45,3	49,8	51,4	56,4	36,2	36,7	37,2	32,5
3	Тўрақўрғон тумани	50,8	47,8	49,4	50,1	33,1	33,8	34,2	31,5
4	Янгиқўрғон тумани	46,2	49,3	47,2	47,4	32,5	32,3	31,2	29,1
5	Чортоқ тумани	48,2	49,4	52,3	47,1	32,7	33,2	34,5	31,6
6	Мингбулоқ	43,2	44,7	52,3	50,1	31,6	32,5	32	29,6

№	Туман (шаҳар) номи	Академик лицей				Касб ҳунар коллеж			
		2014 й.	2015 й.	2016 й.	2017й.	2014 й.	2015 й.	2016 й.	2017 й.
	тумани								
7	Учқўрғон тумани	46	44,3	44,8	45,7	32,8	32,5	32,6	29,5
8	Наманган тумани	47,1	55,8	54,2	54,5	34,8	34,4	34,9	31,5
9	Норин тумани	47,3	47,1	45,4	44,3	31,5	31	31,6	30,2
10	Чуст тумани	45,6	47,9	52,3	48	33,1	33,7	34,1	31,9
11	Косонсой тумани	48,7	47,2	48,1	47,6	30,6	31,4	33,3	30,3
12	Наманган шаҳри	46,2	45,7	45,1	41,9	32,3	32,1	31,5	30,2
Кимё									
1	Поп тумани	38,4	36,8	37,8	45,9	31,8	30,7	30	30,3
2	Мингбулоқ тумани	41	35,3	42,7	43,1	28,3	27,8	27,6	26,6
3	Чортоқ тумани	42,9	40	40,3	40,6	28,7	28,7	28,7	29,1
4	Чуст тумани	37,1	36,9	39,1	42,5	29,3	29,9	28,5	28,5
5	Норин тумани	37,6	37,8	35,6	39,6	28,3	28,2	27,7	28,5
6	Янгиқўрғон тумани	40,7	39,5	37	37,8	28,2	28	28,9	28,5
7	Уйчи тумани	42,3	41,3	39,3	44,5	29,1	28,3	29,1	28,9
8	Наманган шаҳри	35,8	35	35,7	37,5	28,6	29,2	28,6	29,5
9	Учқўрғон тумани	34,7	35,6	31,5	35	27,6	27,6	27,6	28,4
10	Косонсой тумани	39,6	35,7	36,6	37,1	27,9	28,3	28,5	28,8
11	Тўрақўрғон тумани	41,5	38,2	39,6	41,9	29,2	29,1	29,4	29,6
12	Наманган тумани	42,1	42	40,2	46,2	29,7	27,9	29,1	29,7
География									
1	Чуст тумани	32,6	75	19,4	33,3	38,4	35,2	32,3	33,7
2	Мингбулоқ тумани	75	77,8	69,4	41,7	29,5	31,8	29	28,5
3	Учқўрғон тумани	30,6	25	37,5	79,2	45	39,6	40,3	32,8
4	Норин тумани	80,6	52,8	29,2	36,1	37,2	33	38	30,6
Инглиз тили									
1	Чуст тумани	40,6	36,9	35,5	42,7	31,3	30,6	29,3	30,7
2	Косонсой тумани	41,5	37,8	35,7	42,3	29,3	29,8	28,5	30,7

№	Туман (шахар) номи	Академик лицей				Касб ҳунар коллеж			
		2014 й.	2015 й.	2016 й.	2017 й.	2014 й.	2015 й.	2016 й.	2017 й.
3	Наманган тумани	42,8	39,7	42,4	47,2	30	29,3	29,7	31,6
4	Поп тумани	39,8	36	38,6	45,1	30,9	30,3	30,1	32,9
5	Учқўрғон тумани	41,2	39,6	38,3	44,7	30,8	30,1	29	31,3
6	Норин тумани	39,7	38,6	37,3	42,7	28,2	29,1	28,1	31,1
7	Уйчи тумани	45,3	38,2	39,2	44,4	30	29,6	27,6	30,7
8	Тўрақўрғон тумани	38,9	37,6	35,7	42,2	28,2	29,1	28,3	31
9	Янгиқўрғон тумани	39,6	40	36,9	40,3	29,5	29	28,9	31
10	Мингбулоқ тумани	42	42,9	38,5	46,4	29,1	29,8	28,2	31,3
11	Наманган шаҳри	45,6	44,1	43,3	48,9	31	31,4	31,4	34,9
12	Чортоқ тумани	43,3	40,3	38,7	44,2	30,6	31,2	29,9	31,8
Немис тили									
1	Уйчи тумани	37,2	41,3	36,2	34,6	29,5	28,6	29,4	31,1
2	Косонсой тумани	28,2	38,6	30,6	39,4	32,6	29,4	30,1	31,7
3	Мингбулоқ тумани	29,6	36,7	47,2	36,8	31,7	32	30,7	33,8
4	Учқўрғон тумани	42,2	34,2	39,8	35,6	30,8	29,6	30,3	32,2
5	Тўрақўрғон тумани	40,6	52,5	33,7	36,5	27,6	27,1	29,2	31,2
6	Поп тумани	35,2	31,9	29,7	33,9	30,2	29,2	31,9	33,7
7	Норин тумани	27,5	41,7	30,3	35	31,9	31,5	31,2	32,4
8	Чуст тумани	31,5	37,4	38,2	35,7	31,2	31,7	30,6	32,4
9	Янгиқўрғон тумани	31,1	37,6	41	42,1	28,8	28,5	29,6	32,7
10	Наманган тумани	39,3	38	33,3	36,8	29,6	28,9	31,3	32,3
11	Наманган шаҳри	45,9	37,5	40,4	35,3	29,2	30,5	31,5	33,2
12	Чортоқ тумани	39,5	42,9	41,1	40,7	30,4	30,6	31,8	31,2
Француз тили									
1	Поп тумани	32,6	34,1	25	34,7	30,2	28,8	29,9	28,5
2	Норин тумани	31,3	35,4	44	33,3	30,6	30	28,5	29,4
3	Учқўрғон тумани	36,5	27,2	33	34,6	28,1	31,8	32,2	29,8
4	Уйчи тумани	33,3	29,2	34	28,7	31,5	29,7	29,1	31,2

№	Туман (шаҳар) номи	Академик лицей				Касб ҳунар коллеж			
		2014 й.	2015 й.	2016 й.	2017 й.	2014 й.	2015 й.	2016 й.	2017 й.
5	Янгиқўрғон тумани	59	37,1	35,3	38,4	28	30,9	28,6	30,3
6	Тўрақўрғон тумани	29,4	30,1	30,3	25,7	31,3	29,7	29,8	29,4
7	Мингбулоқ тумани	30,6	29,2	30,6	25	34,8	31,7	28,7	32
8	Косонсой тумани	32,4	27,8	29,5	28	30,8	32,4	29,7	32,1
9	Чуст тумани	26,4	32,6	31,9	34,7	31,3	29,8	29,5	30,4
10	Чортоқ тумани	33,3	32,8	25,9	32,6	29,2	29,2	28	29,2
11	Наманган шаҳри	31,7	44,4	25,9	29,6	27,8	27,8	34,5	31,5
Рус тили ва адабиёти									
1	Наманган тумани	33	33	29	33,3	29,3	29,6	33	30
2	Тўрақўрғон тумани	38,3	34,9	38,3	34,7	30,7	30,8	31,3	32,6
3	Учқўрғон тумани	34,3	30,7	34,4	38,3	34,5	30,1	31,8	33
4	Уйчи тумани	41,2	34,8	36,4	36,3	33,6	31,5	31,1	32,5
5	Поп тумани	40,6	41,1	39,6	39,4	33,4	32,4	35,8	33,5
6	Мингбулоқ тумани	26,9	27,2	43,7	43	32,5	32,8	30,9	31,7
7	Норин тумани	39,1	31,9	34,8	39,1	29,6	29,2	32,3	30,2
8	Наманган шаҳри	37,5	34,8	37,9	38,2	34	31,2	33,9	33,2
9	Янгиқўрғон тумани	32,8	39	35,1	33,9	32,3	30,1	32,1	30
10	Чортоқ тумани	41	36,7	32,6	35,5	33,5	30,8	32,4	32,3
11	Чуст тумани	34,8	33,7	35,5	35	33,3	30,8	32,5	31,7
12	Косонсой тумани	37	31,8	34,8	33	33,7	32,3	32,5	32,3
Фарғона вилояти									
Она тили ва адабиёти									
1	Сўх тумани	36,5	31,6	29,9	30,2	28,6	26,9	26,4	28
2	Қўкон шаҳри	34,2	33,9	31,4	33,6	29	28,8	27,7	29,1
3	Бешариқ тумани	37,5	38,5	40,2	43,1	31	30,3	29,8	31,9
4	Фарғона тумани	37,8	36	35,8	39,1	29,9	29,1	28,1	30,1
5	Фурқат тумани	36,8	36,6	34,3	34,4	31,7	31,2	30,1	32,9
6	Бувайда тумани	40	37,5	34	38,6	31,7	31,8	31	34,1

№	Туман (шаҳар) номи	Академик лицей				Касб ҳунар коллеж			
		2014 й.	2015 й.	2016 й.	2017 й.	2014 й.	2015 й.	2016 й.	2017 й.
7	Қува тумани	40	36,2	36	39,7	30	29	28,4	30,4
8	Қувасой шаҳри	32,5	33,1	31,3	36,9	28,4	27,6	27	28,9
9	Риштон тумани	38,5	38,1	36,4	41,9	30,6	29,7	29,5	31,3
10	Ўзбекистон тумани	37,1	36	34,4	38,9	31,7	31,6	30,8	33,2
11	Охунбобоев тумани	33,1	32,8	30,7	34,3	28,7	28	27,3	29,8
12	Олтиариқ тумани	37	37,1	35,6	37,6	28,9	28,7	27,9	30,1
13	Марғилон шаҳри	31,3	29,9	29,2	31,3	28,6	27,2	26,8	28,9
14	Фарғона шаҳри	35,9	34,5	33,6	34,9	28,7	27,8	27,4	29,1
15	Ёзёвон тумани	33,9	33,3	31,9	34,5	30	29,2	28,5	31
16	Данғара тумани	38,9	36,8	34,7	39,2	30,5	29,9	29,5	31,7
17	Учқўприк тумани	36,9	34,1	32,4	37,3	31,9	31,5	31	33,2
18	Боғдод тумани	36,9	36,4	35	39,6	32	30,8	30,3	31,7
19	Тошлоқ тумани	35	34,2	31,4	36,8	29,2	28,4	27,5	29,4
Тарих									
1	Қува тумани	48,6	46,5	45,8	44	36,9	33,8	32,1	32
2	Фуркат тумани	41,8	40,4	37,4	38,2	36,6	33,7	33,1	33,8
3	Қувасой шаҳри	41,1	38,8	37,1	39,6	34,3	32,3	29,8	30,7
4	Ўзбекистон тумани	42,7	36,1	35,8	35,7	34,4	33,6	33,9	35,3
5	Бувайда тумани	52	42,6	37,2	39,3	37,7	34,5	33,6	35,2
6	Олтиариқ тумани	42,3	40,7	42,7	46,1	35,3	32,6	31,7	32,2
7	Фарғона шаҳри	43,1	40,5	38,5	35,5	34,6	32,7	31,4	31,8
8	Охунбобоев тумани	44,6	40,9	36,4	39,9	34,6	30,9	31,3	32,6
9	Ёзёвон тумани	41	49,4	32,4	39,7	35,7	32,9	31,3	33,4
10	Марғилон шаҳри	36,9	36,5	33	33,7	32	29,9	28,4	28,5
11	Тошлоқ тумани	48,7	40,1	36,1	40,4	33,7	31,2	29,9	31,1
12	Риштон тумани	51,4	46,5	42,7	43,4	38,1	35,3	34,5	35,4
13	Фарғона тумани	52	46,8	43,4	40,5	38,6	33,7	32,5	33,5
14	Қўкон шаҳри	34,6	33,9	32,3	32,5	29,8	29,4	28,3	28,7

№	Туман (шаҳар) номи	Академик лицей				Касб ҳунар коллеж			
		2014 й.	2015 й.	2016 й.	2017 й.	2014 й.	2015 й.	2016 й.	2017 й.
15	Учкўприк тумани	44	41,7	39,5	34,5	36,4	34,2	33,6	34,3
16	Данғара тумани	41,6	36,1	36,6	36,6	33,1	31,8	31,4	32,5
17	Боғдод тумани	48,2	46,4	42,3	42,4	37,4	34,7	34	33,7
18	Бешариқ тумани	45,9	40,5	42	40	34,7	34,3	33,3	33,7
19	Сўх тумани	46,4	37,2	36,5	37,7	33,8	28,8	27,4	27,1
Математика (информатика билан)									
1	Олтиариқ тумани	40,7	40,8	37,4	39,7	27,3	27,8	27,5	28,1
2	Данғара тумани	42,7	34,7	42,1	41,2	30,9	30,6	29,6	30,9
3	Боғдод тумани	45	40,3	42,4	43,4	32	31,6	29,6	31,1
4	Фурқат тумани	43,8	34,3	29,8	34	31,2	30,3	29,6	30,4
5	Фарғона тумани	37,7	40,2	35,8	36,3	28,7	28,5	27,7	28,3
6	Бешариқ тумани	44,1	40,6	38	42,1	31,3	30,5	29,5	30
7	Бувайда тумани	42,2	42,6	38,2	38	33,3	34,2	32,5	33,2
8	Ёзёвон тумани	39,3	35,1	36,4	33	28,3	27,8	26,8	27,9
9	Марғилон шаҳри	32,3	30,7	29,5	31	27,4	27,3	26,3	26,7
10	Учкўприк тумани	34,3	32,1	32,6	33,1	30,6	30,7	30,3	30,4
11	Кўкон шаҳри	35,9	34,6	31,4	34,2	29,3	29,8	28,8	28,4
12	Тошлоқ тумани	35,5	36	34,7	35,2	27,8	26,9	27	27,1
13	Охунбобоев тумани	36,1	34,5	31,5	34,4	27,4	27,1	26,8	27,3
14	Сўх тумани	33,6	32,3	29,2	28,6	27,9	28,3	27,2	26,9
15	Қува тумани	41,8	39,6	35,4	38,8	28	27,8	27	27,6
16	Қувасой шаҳри	34,6	32,1	32,9	31,7	27,5	27,7	26,5	27
17	Ўзбекистон тумани	44,4	39,2	38	35,9	31,5	31,4	30,3	30,7
18	Фарғона шаҳри	37,3	35,5	33,5	33,2	28,1	28,5	27,1	27,6
19	Риштон тумани	43,3	40,7	37,9	39,3	30	30,1	28,6	29,3
Физика									
1	Бувайда тумани	38,7	41,2	36,1	26,7	31,9	34,6	30,6	29
2	Ёзёвон тумани	37,6	32,5	30,7	27,7	27,1	27,4	26,5	25,1

№	Туман (шахар) номи	Академик лицей				Касб ҳунар коллеж			
		2014 й.	2015 й.	2016 й.	2017 й.	2014 й.	2015 й.	2016 й.	2017 й.
3	Учкўприк тумани	32,4	33,2	31,1	28,2	29,3	31,3	28,6	27,8
4	Тошлоқ тумани	29,4	33,8	29,9	28,4	26,3	27	26,5	26
5	Данғара тумани	38,5	32,5	35	33,6	29,8	31	28,6	27,8
6	Қува тумани	37,3	39	31,9	32	26,5	27,5	26,8	26,3
7	Риштон тумани	38	40,7	35,5	30,9	27,7	28,8	27,5	26,8
8	Олтиариқ тумани	33,5	33,9	30,1	30,1	26,6	27,3	26,7	26,1
9	Фарғона тумани	33,3	36,3	32,6	30	27,4	27,7	26,6	26,3
10	Ўзбекистон тумани	34,4	34,9	33,8	28,8	29	30,3	29,3	27,4
11	Фуркат тумани	36,1	33,2	29,1	27,8	29,4	30,3	28,6	27,2
12	Охунбобоев тумани	31,8	31,8	28,1	28,4	26	26,6	26,9	26
13	Сўх тумани	32,3	27,4	27,1	25,6	24,6	28,9	26,2	25,2
14	Қувасой шаҳри	29,2	30	29,9	27,7	26	26,9	26,3	25,8
15	Бешариқ тумани	34,2	34,6	33,1	30,5	28,3	29,5	28,1	27
16	Марғилон шаҳри	27,6	28,7	27,1	27,3	26,3	26,4	26,4	26
17	Боғдод тумани	42,5	37,9	37,2	33,7	30,5	31,5	28,3	28,1
18	Кўкон шаҳри	30,6	31,5	28,4	27,4	27	28,3	27,6	26,6
19	Фарғона шаҳри	28,5	30	28,7	27,9	26,2	26,8	26,3	25,9
Биология									
1	Фарғона шаҳри	44,1	43,9	45,6	45	31,6	31,4	31,8	32,5
2	Кўкон шаҳри	38,8	37,2	34,8	35,1	32,4	32,2	30,4	28,4
3	Фарғона тумани	53,1	44,2	55,8	48,6	36	35,6	35,9	36,2
4	Риштон тумани	48,6	49,1	51,8	50,1	35,8	36,5	38,1	37,1
5	Учкўприк тумани	47	45,2	48,9	36,4	36	35,6	36,2	33,3
6	Ўзбекистон тумани	46,1	46,7	47,8	39	36,1	37,4	37,9	35,3
7	Қувасой шаҳри	43	42	42,9	42,2	29,6	28,6	29,6	31,4
8	Тошлоқ тумани	48,1	46,6	51,8	49,8	32,4	32,6	32,5	32,3
9	Марғилон шаҳри	43	42,1	42,6	42,1	31,2	30,6	31,1	30,2
10	Охунбобоев тумани	44,6	52,1	46,1	49,3	31,8	31,8	33,3	32,8

№	Туман (шаҳар) номи	Академик лицей				Касб ҳунар коллеж			
		2014 й.	2015 й.	2016 й.	2017й.	2014 й.	2015 й.	2016 й.	2017 й.
11	Олтиариқ тумани	55,2	48,9	56,1	56,3	32,5	33,1	32,2	32,9
12	Сўх тумани	37,8	36,9	37,5	42,2	32,8	31,5	30,9	29,9
13	Фурқат тумани	41,3	38,2	38,9	42,2	36,8	37,8	36,3	34,7
14	Қува тумани	50,8	52	54,8	49,3	33,8	32,9	33,6	33,1
15	Ёзёвон тумани	47,8	43,7	42,8	42,9	33,2	33,8	33,6	34,7
16	Данғара тумани	53,5	48	41,4	39,9	33,9	34,6	33,8	33,1
17	Бешариқ тумани	43,7	43,9	51,5	45,6	35,1	35,8	35,7	34,4
18	Бувайда тумани	48,1	51,8	57,3	37,9	36,8	38	37,9	37,4
19	Боғдод тумани	47,9	48,9	50,8	49,4	36	35,8	37,3	34,9
Кимё									
1	Риштон тумани	40,1	35,9	36,7	41	32,5	31,1	31,2	31,5
2	Фарғона тумани	37,3	35	38,4	37,6	29,1	29,2	29,4	30,3
3	Бувайда тумани	34,7	46,2	42,1	46	31,4	32,6	33,2	35
4	Қўқон шаҳри	34,6	34,6	36,6	35,5	30	31	30,8	31
5	Марғилон шаҳри	34,3	29,4	30,4	33,8	27,8	27,1	28,1	28,8
6	Фурқат тумани	39,9	32,1	27,4	35,4	32,1	32,2	32,7	33,6
7	Олтиариқ тумани	43,6	37,3	46,5	43,9	27,6	27,9	28,2	29,4
8	Қувасой шаҳри	35,8	31,5	30,8	36	26,8	26,5	27,2	27,8
9	Сўх тумани	30,7	29,7	33,1	42,5	29,9	24,7	27,8	28,6
10	Қува тумани	40,7	40,8	42,4	39,8	28,5	28,3	28,6	29
11	Боғдод тумани	41,5	39	37,7	44,1	33,3	29,9	30,7	31,8
12	Тошлоқ тумани	36,1	32,2	35,1	38	28,1	27,7	28,5	29
13	Ўзбекистон тумани	40,2	36	38,1	36,5	32,9	33,6	33,5	34,3
14	Учкўприк тумани	37,1	35,2	36,2	38	33,2	31,4	33,2	33
15	Данғара тумани	42,1	39,1	41,4	37,9	31,8	30,3	31,9	33,8
16	Охунбобоев тумани	34,7	35	32,9	36,8	28,1	27,1	27,8	28,7
17	Бешариқ тумани	36,2	35,8	38,4	47,5	30,7	30,4	30,7	31,2
18	Ёзёвон тумани	40,2	33,6	34,6	34	28,8	28,6	29,4	29,8

№	Туман (шаҳар) номи	Академик лицей				Касб ҳунар коллеж			
		2014 й.	2015 й.	2016 й.	2017 й.	2014 й.	2015 й.	2016 й.	2017 й.
19	Фарғона шаҳри	33,8	33,9	34,6	35,7	27,8	27,9	28,2	29,3
География									
1	Охунбобоев тумани	38,9	37	31,3	47,2	28,6	31,6	30,3	30,4
2	Данғара тумани	39,8	66,7	30,6		31,7	32	34,1	36,3
3	Риштон тумани	42,9	40,3	44,1	41,7	34,4	32,1	31,4	29,9
4	Қўқон шаҳри	28	29,7	33,7	41,7	26,5	29,1	27,8	29,4
5	Боғдод тумани	30,6	36,8	43,9	47,2	40,3	34,4	32,8	34,2
6	Учқўприк тумани	30,6	59,3	29,6	36,1	35,6	34,7	35,4	37,9
7	Фарғона шаҳри	42,6	36,1	55,6	53,5	35,3	35,8	34,7	35,7
Инглиз тили									
1	Риштон тумани	42,6	38,6	37,6	44,1	30,7	30,5	30,5	32,8
2	Қўқон шаҳри	40,4	39,3	38,5	43,5	31,3	31,7	31,7	33,8
3	Охунбобоев тумани	38,2	35,9	35,1	38,5	27,2	27,6	27,2	29,6
4	Ўзбекистон тумани	39,3	35,4	36,5	46,9	32	32,1	30,8	34,2
5	Қува тумани	43,4	39,3	37,1	43,7	28,4	28,9	29	31,2
6	Фарғона тумани	39,1	36,1	36,3	47,4	28,8	28,9	28,8	31,5
7	Учқўприк тумани	40,4	37	39	39,7	33,1	32,1	32,4	34,1
8	Тошлок тумани	40,8	37,1	35,5	42,7	28,5	27,3	27,8	29,9
9	Бешариқ тумани	41,7	38,8	41,2	48,4	31,9	31,3	30,2	32,5
10	Қувасой шаҳри	37,6	34,5	33,9	41,7	27	27,7	26,4	29,3
11	Данғара тумани	41,4	40,9	39,5	43,8	30	30,2	30,3	32,9
12	Фуркат тумани	34,5	35,4	36,1	44,8	32,3	31,1	30,4	32,7
13	Фарғона шаҳри	43,2	40,5	41,4	45	29	28,9	28,9	31,7
14	Олтиариқ тумани	42,8	38,2	38,9	41,4	28,5	28,6	29,3	31,6
15	Бувайда тумани	41,8	40,8	37,4	46	34,8	33,5	32,1	37,1
16	Боғдод тумани	41	37,6	37,4	41,3	33,8	31,3	30,9	33,1
17	Марғилон шаҳри	39,5	33,3	33,4	42,2	27,9	27,7	27	29,5
18	Ёзёвон тумани	40,3	39,9	36,4	47,6	28,8	29,1	29,5	30,6

№	Туман (шаҳар) номи	Академик лицей				Касб ҳунар коллеж			
		2014 й.	2015 й.	2016 й.	2017й.	2014 й.	2015 й.	2016 й.	2017 й.
19	Сўх тумани	43,7	32,3	31,3	36,7	27,6	26,7	26,5	29,5
Немис тили									
1	Ёзёвон тумани	21,3	40,3	40,3	35,6	30,7	30,2	31,2	35,4
2	Учкўприк тумани	23,1	23,6	27,8	36,5	30,7	32,6	32	33,6
3	Тошлоқ тумани	50	35	28,6	43,5	30,5	30,6	33,4	32
4	Сўх тумани	30,6	36,1	25,7	22,2	33,3	29,1	27,9	30,1
5	Марғилон шаҳри	38,9	42,4	41,6	37,5	27,3	27,4	28	29,1
6	Риштон тумани	30,2	33	29,9	34,5	29,4	29,8	30	33
7	Фарғона шаҳри	44,9	38,8	43	33,2	28,1	33,6	31,3	34,1
8	Фурқат тумани	30	33,3	27,8		29,5	30,4	32,5	32,2
9	Қўқон шаҳри	33,3	31,7	38	35,4	33,3	28	32,1	33,4
10	Қува тумани	39,7	45,1	34,5	33	28,3	26,2	29,9	30,6
11	Олтиариқ тумани	42	50,9	45	41	28,4	27,9	27,7	30,4
12	Боғдод тумани	35,3	51,6	35,8	36,5	30,7	31,6	30,6	31,6
13	Охунбобоев тумани	39,2	37,3	34,4	33,6	29	29	29,5	30,3
14	Қувасой шаҳри	31,9	27,8	30,2	34,6	30,3	28,5	27,4	33,3
15	Фарғона тумани	33,1	45,4	40,3	36,3	29	26,7	29,4	30,9
Француз тили									
1	Марғилон шаҳри	22,2	29,2	28,1	33,6	30,2	29,4	28,5	30,8
2	Тошлоқ тумани	47,2	35,6	46,1	34,3	29,6	29,9	31,8	29,7
3	Фарғона шаҳри	50,3	47	41	56,8	31,9	31	32,2	32
4	Фарғона тумани	30,6	37,5	41,7	37	29,8	31,4	30,7	31,7
5	Олтиариқ тумани	29,9	32,3	39,2	35	30,8	30,6	30	31,3
6	Учкўприк тумани	31,9	30,6	37,5	29,2	30,6	29,6	32,1	30,4
7	Фурқат тумани	27,8	36,1	38,9	27,8	31,4	29,9	28,7	29
8	Қувасой шаҳри	30,6	52,2	38,9	44,8	27,1	27,3	32,5	32
9	Данғара тумани	31,5	30,6	36,1		30,1	28,1	28,3	30,5
10	Риштон тумани	30,6	32,5	40,8	32,7	29,8	30,6	29,6	29,8
11	Ўзбекистон	30,6	31,3	30,6	43,5	31,3	28,9	31,7	29,3

№	Туман (шаҳар) номи	Академик лицей				Касб ҳунар коллеж			
		2014 й.	2015 й.	2016 й.	2017 й.	2014 й.	2015 й.	2016 й.	2017 й.
	тумани								
12	Кўкон шаҳри	37,5	48,6	40,3	34,7	29,4	31,9	27,8	31,8
13	Сўх тумани	33,3	47,2	30,6		18,8	28,4	32,4	25,6
14	Қува тумани	36,7	41,7	34,3	35,8	30,1	29,6	27,9	29,7
Рус тили ва адабиёти									
1	Учкўприк тумани	31,9	28,5	38,6	32,6	30,1	33,2	34,8	37,6
2	Бувайда тумани	36,8	27,3	37,2	37,8	30	33,4	37,3	41,9
3	Боғдод тумани	28,3	38,7	37,8	41	32,7	33,6	36,5	36,2
4	Ёзёвон тумани	50	27,1	26	33,9	30,8	29,3	33	32,1
5	Фарғона тумани	35,3	36,9	37,3	37	29,6	28,9	31	32,7
6	Фарғона шаҳри	37	37,4	39,3	37,4	31,9	29,6	33,2	33,4
7	Тошлоқ тумани	32,2	33,8	41,3	34,4	29,6	29,2	29,2	30,2
8	Данғара тумани	30,1	36,1	36,6	42	31,3	29,8	31,6	35,1
9	Охунбобоев тумани	32,5	39,6	32,6	39,4	28,1	27,9	28,7	30,1
10	Бешариқ тумани	39,9	29,4	41,7	44,3	31,8	33	34,6	34,3
11	Фуркат тумани	35,4	31,1	34,1	36,8	34,2	30,1	34,1	35,2
12	Қува тумани	37,1	34,4	38,4	36,3	30,4	28,7	30	30,1
13	Ўзбекистон тумани	35,9	36,3	31,7	29,8	29,4	31	34,3	36,1
14	Кўкон шаҳри	32,2	32,6	35	38,5	29,6	29,7	33	33,8
15	Риштон тумани	37,4	30,7	40,2	39,8	29,4	28,5	30,7	31,7
16	Қувасой шаҳри	36,1	28,9	34,3	35,8	29,3	27,9	30,8	33,7
17	Олтиариқ тумани	38,9	30,9	31,9	35,5	28,8	26,5	29,3	31,8
18	Марғилон шаҳри	35,9	34,4	36,6	34	30,4	28,7	31,8	31,3
19	Сўх тумани	27,8	31,7	27,8	42	27,8	26,1	28,7	28,3
Бухоро вилояти									
Она тили ва адабиёти									
1	Когон шаҳри	39,2	34,7	31,9	41,1	30	28,5	28	30,7
2	Когон тумани	40,8	38,9	35,4	43,1	30,9	30,1	29	31,2
3	Қорақўл тумани	41,7	41,2	38,5	43	32,6	32,3	31	33,6

№	Туман (шаҳар) номи	Академик лицей				Касб ҳунар коллеж			
		2014 й.	2015 й.	2016 й.	2017й.	2014 й.	2015 й.	2016 й.	2017 й.
4	Ромитан тумани	40	40,1	36,2	40,3	32,1	30,6	31,1	33,5
5	Бухоро шаҳри	38	36,9	34,8	38,1	30,7	29,8	28,8	30,8
6	Шофиркон тумани	43,6	41,1	35,3	39,2	34,3	34,5	33,3	36,4
7	Вобкент тумани	36,5	36,4	36,4	39,7	33,6	33,2	31,4	34,8
8	Олот тумани	43,7	40,7	37,7	41,8	31,7	30,6	29,4	32,3
9	Ғиждувон тумани	43,7	40,6	38	46,7	33,6	32,7	31,3	33,7
10	Пешку тумани	37,4	37,9	37,5	42,4	34,1	34,5	31,8	34,2
11	Қоровулбозор тумани	36,4	34,9	33,6	38,4	29	28,5	26,9	28,7
12	Жондор тумани	36,6	38,6	35,4	39,5	31,7	32	29,8	32,3
13	Бухоро тумани	36,8	38,1	33,7	36,3	32,2	30,8	29,3	31,8
Тарих									
1	Вобкент тумани	45,6	43,5	43	46,5	39,9	39,5	37,2	39
2	Шофиркон тумани	60,4	50,1	43,5	42,2	39,8	39,9	38,6	41,9
3	Ғиждувон тумани	54,1	50,1	45,8	50,1	39	37,3	36,9	36,8
4	Олот тумани	51,8	45,8	41,1	47,9	37,1	39	35,5	35,1
5	Жондор тумани	49,1	47	41,9	43,3	40,5	37,5	35,8	36,9
6	Бухоро тумани	41,8	44,9	37,1	39,9	38,4	37,4	35,4	34,9
7	Когон тумани	57,5	53	43,4	47,5	36,8	35,2	34,1	35,3
8	Қорақўл тумани	52,8	55,4	51,7	54,5	40,4	40,1	36,8	37,5
9	Қоровулбозор тумани	52	46,9	35,7	44	40	31,8	29	29
10	Когон шаҳри	53,9	34,2	32,3	38,9	32,7	31,5	31,3	32,6
11	Пешку тумани	44,2	44,4	42,8	46,1	39,8	37,9	34,9	37,5
12	Бухоро шаҳри	44,8	40,7	39	40,5	36,4	34,4	32,2	33,3
13	Ромитан тумани	55	44,4	40,6	44,9	40,1	37,5	36,6	38,6
Математика (информатика билан)									
1	Ромитан тумани	40	38,4	34,5	40,1	32	30	28,5	30,6
2	Қоровулбозор тумани	50	41,4	37,3	42,4	33	29,9	29,3	30,3

№	Туман (шахар) номи	Академик лицей				Касб ҳунар коллеж			
		2014 й.	2015 й.	2016 й.	2017й.	2014 й.	2015 й.	2016 й.	2017 й.
3	Қорақўл тумани	56,6	53,8	53,4	52,4	36	34,9	33,5	33,9
4	Олот тумани	56,9	45,1	45,7	42,6	36,6	35,3	32,7	33,2
5	Ғиждувон тумани	43,7	41,9	38,8	43,7	33,9	32,3	31	31,4
6	Пешку тумани	31,4	35,4	42,4	35,8	34,8	33,7	31,5	32,9
7	Когон тумани	45,3	39,7	36,1	40,9	30,5	28,8	28,8	29,7
8	Бухоро тумани	41,2	36,6	31,9	37,1	31,5	29,3	29,1	29,7
9	Бухоро шаҳри	37,4	35,9	34,4	36,4	31,7	29,9	28,4	29,8
10	Когон шаҳри	47,2	40,5	33	34,5	31,6	29,3	28,1	29,1
11	Вобкент тумани	41,3	38,6	37,3	40	34	32,2	30,3	33
12	Шофиркон тумани	53,5	40,1	42	45,4	36,1	34,9	32,7	34,2
13	Жондор тумани	38,3	39,6	32,6	35,5	32,1	31,5	29,4	30,5
Физика									
1	Олот тумани	44,8	47,9	38,8	33,9	33	33,1	30,2	28,6
2	Шофиркон тумани	41,6	39,5	33,2	35,2	32,5	32,9	30,2	28,7
3	Пешку тумани	29,2	39,7	35,6	32,8	32,5	32	29,3	27,5
4	Жондор тумани	34,5	37,3	33,3	29,9	31	30,8	28,3	27
5	Қорақўл тумани	49,9	48,3	42,8	39,9	34,4	35,2	31,5	29,6
6	Бухоро шаҳри	32,7	31	29,6	27,9	28,2	28,5	26,8	26,3
7	Ғиждувон тумани	36,8	37,2	32,9	33,3	30,2	31,5	29,3	27,9
8	Когон шаҳри	34	36,3	26,4	31,9	28,1	28	27,3	26,3
9	Қоровулбозор тумани	43,1	39	33,8	36	30	29,4	27	27,3
10	Ромитан тумани	37,4	36,4	35,8	31,9	29,3	28,2	27,5	26,4
11	Когон тумани	36	37,7	31,6	32,7	28,1	28,2	27,4	26,3
12	Вобкент тумани	34,3	37,8	31,1	32,1	31,4	30,4	28,4	28
13	Бухоро тумани	36,4	34,7	28,1	29,8	28,6	28,7	27,8	26,4
Биология									
1	Қоровулбозор тумани	57,1	54,4	58,3	52,9	31,8	37,4	34,3	32,5
2	Шофиркон	56,1	59,8	49,2	45,6	38,7	40,8	45,8	42,7

№	Туман (шаҳар) номи	Академик лицей				Касб ҳунар коллеж			
		2014 й.	2015 й.	2016 й.	2017й.	2014 й.	2015 й.	2016 й.	2017 й.
	тумани								
3	Ромитан тумани	60,8	46	53,5	54,3	38,6	39,1	41	37,3
4	Вобкент тумани	50,2	49,9	50,8	54,1	38,7	41	40,4	38,4
5	Жондор тумани	48,1	45,1	42,8	44,9	36,6	37	39,2	35,7
6	Когон тумани	59,4	53,5	51,7	48,5	33	32,4	34,2	33,2
7	Бухоро шаҳри	48,5	49,4	53,2	53,8	33,4	33,1	35,5	33,9
8	Когон шаҳри	44,8	51,5	57,1	66,7	30,8	34,6	33,6	31,9
9	Бухоро тумани	47,2	41,3	49,2	41,2	35,1	36,5	36,8	33,3
10	Ғиждувон тумани	55,9	55	53,7	59,7	35,3	34,7	37,3	35
11	Пешку тумани	42,3	51,9	47	46,2	36,7	40,2	41,1	40,7
12	Қорақўл тумани	63,4	65,5	61	69,2	38,2	35,8	40,1	38
13	Олот тумани	56,2	55,9	54,3	62,2	36,2	35	36,3	35,5
Кимё									
1	Вобкент тумани	38,9	42,4	45,4	47,3	36,6	33,1	31,6	34,3
2	Пешку тумани	46,9	52,1	40,5	42,5	33,7	36,3	33,7	35,5
3	Бухоро шаҳри	42,2	41,8	47	47,9	31,8	30,6	32,8	32,8
4	Қоровулбозор тумани	48,7	41,8	45,6	40,3	31,1	27,5	30,7	31,1
5	Ғиждувон тумани	49,6	48,1	45	47,5	33,2	33,2	32,7	32,4
6	Когон шаҳри	42,3	38,5	43,1	56,2	28,6	31,6	27,5	30,8
7	Бухоро тумани	40,8	37,1	44,4	36,2	33,2	31,9	33,2	32,6
8	Олот тумани	43,7	46,1	38,6	51,9	35	32,6	30,9	32,3
9	Қорақўл тумани	54,2	55,7	50,3	57,7	33,1	31,9	32,8	32,5
10	Ромитан тумани	47,4	38,4	44,2	47,7	34,9	33,1	33,4	34
11	Жондор тумани	49,1	42,5	38,3	43,5	32,8	33,7	32,9	33,2
12	Когон тумани	44,4	46,2	46,5	45,4	29,3	30,1	29,9	29,8
13	Шофиркон тумани	42,7	44	43,8	36,7	35,6	35,4	35,4	36
География									
1	Вобкент тумани	58,3	25	69,4	44,4	44,3	43,8	51,4	46

№	Туман (шаҳар) номи	Академик лицей				Касб ҳунар коллеж			
		2014 й.	2015 й.	2016 й.	2017 й.	2014 й.	2015 й.	2016 й.	2017 й.
2	Бухоро шаҳри	45	29,6	38,9	22,2	40,6	32,3	32,3	30,9
Инглиз тили									
1	Шофиркон тумани	45,1	41,3	33,4	41,2	34,7	34	32,9	37,7
2	Қоровулбозор тумани	39,8	38,6	41	39,9	32,6	28,2	26,9	32,2
3	Пешку тумани	39,9	35,9	35,6	43,6	34,9	33,9	33,2	37,1
4	Бухоро тумани	44,1	44,1	40,2	44	32,8	31,2	31,4	32,7
5	Ромитан тумани	38,4	41,6	36	45,4	32,2	31,4	31,2	33,9
6	Ғиждувон тумани	47,9	45,1	40,9	52,1	33,5	33,6	33,4	35
7	Қорақўл тумани	45,5	41,1	39,2	46,2	32,3	31,7	30,2	33
8	Вобкент тумани	41,9	34,8	36,6	41,3	34	34	32	36
9	Когон тумани	44,5	39,8	40	43,8	30,3	29,3	28,7	31,1
10	Жондор тумани	39,7	35,6	37,1	42,3	31,4	30,2	29,6	32,3
11	Когон шаҳри	46,3	38,7	43,2	51,3	31,5	31,5	29,7	32,2
12	Олот тумани	41,2	40,6	38,6	41,8	32	32,1	31	33,7
13	Бухоро шаҳри	46,5	43,1	43,4	48,5	33,5	32,9	33	35,3
Немис тили									
1	Олот тумани	33,3	27,8	29,6	41,7	30,8	32,5	29,5	32
2	Бухоро тумани	37,8	29	30,6	32,8	29	31,7	32,3	34,1
3	Жондор тумани	47,2	45,8	38,9	38,9	29	28,8	30,2	31,5
4	Пешку тумани	25	25	55,6	31,5	32,7	31,2	32,1	33,9
5	Ғиждувон тумани	44,4	34	36,9	44,4	28	26,9	28,9	31,4
6	Бухоро шаҳри	44,9	47,4	44,3	43	31,6	32,5	30,6	35,6
7	Вобкент тумани	30,1	36,1	38,9	34,9	34,8	31	31,1	33,4
8	Ромитан тумани	35,4	28,1	26,1	22,9	29,4	29,9	31,3	32
9	Қорақўл тумани	39,2	33,3	30,6	19,4	29,5	29,6	29,7	31,5
Француз тили									
1	Олот тумани	47,7	49,2	41	26,9	33,6	27,9	30,8	28
2	Бухоро шаҳри	42,8	40,6	42,6	43,8	34,1	32,2	30,8	34,2

№	Туман (шаҳар) номи	Академик лицей				Касб ҳунар коллеж			
		2014 й.	2015 й.	2016 й.	2017й.	2014 й.	2015 й.	2016 й.	2017 й.
3	Жондор тумани	45,4	68,5	28,3	48,3	29,6	28,8	28,4	29,3
4	Вобкент тумани	50,5	50,8	45,8	47	32,7	31	32	31,3
5	Ғиждувон тумани	67	49,6	52,6	50,2	46,4	41	41,9	40,7
6	Қорақўл тумани	35	43,5	39,6	34,4	33,5	33,2	31,4	34,7
7	Ромитан тумани	38,9	33,3	33,3	23,6	33,6	29,4	31,8	36,7
8	Бухоро тумани	50	53,9	32,8	31,1	28,9	34,4	31,9	29,9
9	Қоровулбозор тумани	34,3	44,4	41,4	49,7	31,8	22,2	26,1	32,8
10	Пешку тумани	0	27,8	30,6	48,6	31,7	32,9	31,5	31,1
Рус тили ва адабиёти									
1	Қоровулбозор тумани	31,1	33,3	33,3	32,2	35	31,6	31,8	35,4
2	Олот тумани	35,2	39,4	32,9	34	33,9	32,5	34,8	29,8
3	Вобкент тумани	37,5	33,8	44,4	36,1	37,1	36,1	35	36,3
4	Қорақўл тумани	33,9	37,3	35,5	27,3	32,6	27,7	31,1	31,4
5	Ромитан тумани	49	40,1	35,1	57,4	33,5	33	35,6	36,2
6	Жондор тумани	32,3	29,4	37,5	33,2	35,1	38,2	35,7	32,9
7	Ғиждувон тумани	37,3	36,4	37,5	31,4	33,5	32,9	32,7	33
8	Бухоро тумани	36,8	35,4	41,8	34,3	31,7	31,1	33,6	34,3
9	Бухоро шаҳри	37,3	37	42,2	40,7	32,6	31	35,1	34
10	Когон шаҳри	35	34,9	37	42,2	32,6	31,7	32,1	33,5
11	Когон тумани	39,1	31,7	41,5	29,3	32	29,8	36,7	35,3
12	Шофиркон тумани	33,9	43,1	29,2	29,9	34,8	37,3	36,7	35,3
Хоразм вилояти									
Она тили ва адабиёти									
1	Шовот тумани	37,9	36,5	35,7	38,7	32	31,3	29,1	31,6
2	Янгибозор тумани	39,4	38,8	36	43,2	32,7	30,7	29,2	32,2
3	Боғот тумани	38,7	36,7	35,2	40,1	33,2	31,4	30,5	33
4	Урганч шаҳри	38,3	37,1	35,1	40,5	31,3	30	29,4	31,5
5	Гурлан тумани	40,6	38,4	35,9	42,5	31,9	31,6	30,7	32,8

№	Туман (шахар) номи	Академик лицей				Касб ҳунар коллеж			
		2014 й.	2015 й.	2016 й.	2017 й.	2014 й.	2015 й.	2016 й.	2017 й.
6	Питнак тумани	31,6	39,8	35,9	37	33,4	32,8	32,9	35,3
7	Хива тумани	35,6	35	33,9	36,3	30,7	29,2	28,4	30,5
8	Қўшқўпир тумани	39,1	38,3	38,2	39,7	32,2	31,9	31,1	33,2
9	Хазорасп тумани	37,8	36,2	34,5	36,2	34	34,3	31,5	34,4
10	Янгиариқ тумани	40,4	40,2	38	38,6	32,2	31,6	31,1	33,5
11	Хива шаҳри	41,1	36,3	32,3	37,1	32,3	29,1	27,9	29,7
12	Урганч тумани	36,8	36,4	35,7	40,2	31,8	30,4	29,5	31,3
13	Хонқа тумани	39,3	37,3	35,1	40,7	33,1	31,8	30,7	32,6
Тарих									
1	Урганч тумани	42,7	40,7	38,7	43,2	35	33	31,8	31,8
2	Питнак тумани	37	32,1	33,3	34,1	40,4	35,5	32,3	33,5
3	Янгибозор тумани	42,2	41,8	37,9	41,7	36,5	32,7	32,1	31
4	Боғот тумани	44,5	39,5	38,4	46,5	36,5	34,4	33,1	32,6
5	Шовот тумани	41,7	39,9	37,4	39,7	37	35,5	33,8	32,7
6	Хива тумани	43,4	42	37,6	40,2	35,4	33,4	31	31,2
7	Гурлан тумани	43	43	38,7	41,7	34,9	33,1	32,4	33,4
8	Урганч шаҳри	40,1	37,9	36,8	37	35	31,7	31,9	31,6
9	Хива шаҳри	41,9	42,6	43,4	41,4	37,7	31	32,2	32,4
10	Қўшқўпир тумани	44,8	41,6	43,2	42,3	37,4	35,3	34,4	35,3
11	Хазорасп тумани	46,3	44,6	40	39,1	37,9	38,1	34,1	34,6
12	Янгиариқ тумани	41,9	46,5	42	46,7	35	34	33,2	33,8
13	Хонқа тумани	46	41,3	37,3	40,7	35,2	33,6	32,3	34,1
Математика (информатика билан)									
1	Хазорасп тумани	44,6	43,9	39,6	38,1	35,9	33,7	32,7	32,3
2	Янгибозор тумани	44,6	39,5	39,3	47,7	31,6	29,4	28,1	28,8
3	Қўшқўпир тумани	48	48,8	37,3	38,1	34,3	33,3	30,1	30,8
4	Янгиариқ тумани	44,4	50,2	39,3	37,5	34,1	33,2	31,2	31,9
5	Хива тумани	42,8	40,1	37,1	38,7	31,1	29,9	29	28,5

№	Туман (шаҳар) номи	Академик лицей				Касб ҳунар коллеж			
		2014 й.	2015 й.	2016 й.	2017й.	2014 й.	2015 й.	2016 й.	2017 й.
6	Хонқа тумани	48,9	47,1	39,9	42,9	35,6	32,9	30,4	31,7
7	Питнак тумани	45,9	35	26,8	38,3	36	37	31,9	32,2
8	Боғот тумани	51,3	46,4	44	41,6	34,9	32,4	30,6	32,4
9	Шовот тумани	47,9	46,9	41,6	44,5	33,9	32,6	29,1	30,4
10	Гурлан тумани	54	46,7	43,2	48,7	32,7	32,3	29,9	30
11	Хива шаҳри	37,1	33,1	26,5	33,1	29,1	27,9	29,1	27,8
12	Урганч тумани	43,2	40	38,2	39	31,3	30,7	28,2	29,5
13	Урганч шаҳри	44,2	40,2	36	36	32,8	31,3	29,1	30,8
Физика									
1	Янгиариқ тумани	37,9	50,5	32,1	35,8	33,1	32,8	30,7	29,4
2	Гурлан тумани	44,8	45,7	38,6	38,2	31,4	33,3	29,7	27,7
3	Хива шаҳри	33,8	35	26,1	31,1	26,1	29,6	27	26,6
4	Питнак тумани	37	33	25	24,4	33,5	35	29,4	30,2
5	Шовот тумани	41,3	46,7	36,6	36,6	32,4	33,6	28,9	28
6	Хива тумани	39,4	42,7	35,3	32,2	29,9	32,1	29,5	26,9
7	Урганч шаҳри	35,8	35,1	34,1	28,5	29,4	29	27,1	26,9
8	Янгибозор тумани	40,3	35,7	34,9	38,5	28,4	30,9	28,4	27,2
9	Хазорасп тумани	41,2	41,9	35,7	32,5	34,3	34,1	31,5	29,1
10	Урганч тумани	38,9	37,6	32	30,9	29	30,9	27,8	27
11	Хонқа тумани	42,3	44,1	34	32,6	33,4	34,5	30,3	28,6
12	Қўшқўпир тумани	44,5	42,2	35,6	28,5	31,2	33,4	29,1	27,4
13	Боғот тумани	45	45	34	34,2	34	34,6	29,7	28,3
Биология									
1	Хива тумани	47,2	43,5	50,6	47,5	33,5	33,7	34,8	33,2
2	Хонқа тумани	49,1	43,8	48,2	45,8	33,3	33,9	37,3	33,6
3	Питнак тумани	27,8	55	34,4	44,4	37,6	39,3	40	33,7
4	Шовот тумани	50,8	50,7	47,1	46,3	34,4	34,8	35	32,2
5	Хива шаҳри	47,5	48,2	46,8	39,7	34	29,6	36,4	33,6

№	Туман (шахар) номи	Академик лицей				Касб ҳунар коллеж			
		2014 й.	2015 й.	2016 й.	2017й.	2014 й.	2015 й.	2016 й.	2017 й.
6	Янгиариқ тумани	50,1	49,4	66,1	58,3	34,1	35,3	35,3	30,5
7	Гурлан тумани	48,8	43,5	51,3	44,1	34,6	34,9	35,1	33,8
8	Боғот тумани	48,7	49,3	47,5	41,5	36,2	35,2	37,1	35,8
9	Янгибозор тумани	47,3	51,9	55,2	57,1	30,8	31,2	35,1	32,5
10	Хазорасп тумани	45,6	47,4	45,3	42	33,1	36,1	35,7	34,4
11	Урганч тумани	44,7	46,4	51	48,3	33,5	32,9	34,9	33
12	Қўшқўпир тумани	44,1	43,5	50	43,5	36	36	37,8	33,6
13	Урганч шаҳри	43,1	44,8	50,6	47,1	31,5	33,6	35,6	32,3
Кимё									
1	Урганч тумани	33,6	32,9	34,7	35,3	28,2	27,9	27,7	28,2
2	Хазорасп тумани	40,8	40,5	35,1	34,1	30,7	31,5	30,1	30,2
3	Шовот тумани	37,1	34	36,5	39,4	28,7	28,7	28,4	28,4
4	Қўшқўпир тумани	36,9	36,6	37,8	34,1	31,2	29,7	29,7	28,8
5	Хива тумани	36,1	35,2	34,5	35,5	28,5	28,9	28,6	28,7
6	Янгибозор тумани	32,9	36,8	39,4	38,7	26,7	26,4	27,4	28,1
7	Боғот тумани	39,8	34	34,5	36	29,8	27,9	28,5	29,3
8	Гурлан тумани	42,5	32,3	36,7	43,3	28,9	28,4	28,2	29,3
9	Хонқа тумани	33,3	34,4	31,9	35,5	29,3	28,5	29,4	28,2
10	Питнак тумани	15,3	34,4	45	32,6	30,1	30,5	34	28,9
11	Янгиариқ тумани	37,7	38,5	39	30,8	30,1	29,3	28,9	28,6
12	Хива шаҳри	27,4	33,6	31,9	31,6	28,7	27,8	27,6	28
13	Урганч шаҳри	32	31,8	33,4	33,6	27,3	27,3	28	28,2
География									
1	Қўшқўпир тумани	54,2	45,8	27,8	47,2	32,4	33,6	37,6	36,2
2	Урганч тумани	26,9	20,8	41,1	50,7	35,7	39,5	32,8	37,7
3	Шовот тумани	29,9	34,4	47,9	50,7	37,5	37,9	33,3	38,3
4	Янгибозор тумани	30,6	31,9	45,8	83,3	32,3	36,5	36,5	38,9
5	Урганч шаҳри	25,5	31,9	50,9	33,3	36	33,5	33,3	39,8

№	Туман (шаҳар) номи	Академик лицей				Касб ҳунар коллеж			
		2014 й.	2015 й.	2016 й.	2017й.	2014 й.	2015 й.	2016 й.	2017 й.
6	Хива тумани	29,4	42,6	41,7	45,8	33,2	36	37,5	43,5
7	Янгиариқ тумани	34,7	27,8	41,7	33,3	33,9	41,9	35,5	50,9
Инглиз тили									
1	Қўшқўпир тумани	39,4	36,5	37,5	44,9	32,7	32,3	31,7	34,8
2	Хива тумани	43,3	40	39,2	43,7	32,9	31,7	33,5	35,6
3	Боғот тумани	47,3	39,8	37,7	42,9	33,3	31,7	32	37,8
4	Питнак тумани	51,9	49,8	45,1	48,8	33,2	35,9	34,1	38,5
5	Хонқа тумани	42,3	37,6	36,3	46,6	34,9	34	32,9	37,8
6	Янгибозор тумани	43,2	38,3	39,7	50,4	30,5	30,6	29,5	33,4
7	Шовот тумани	42,7	40,6	39,4	45,1	34,2	33,3	31,8	34,2
8	Хазорасп тумани	44,4	41,3	37,2	45,4	37,6	36,3	34,6	37,7
9	Урганч шаҳри	47,5	43	42,8	54,1	36,3	34,8	33,1	38,2
10	Хива шаҳри	43,8	41,8	35,7	50,9	37,1	31,5	33,6	32,1
11	Янгиариқ тумани	49,8	43,9	39,8	44	33,7	32,6	33,3	35,8
12	Урганч тумани	44,9	40,8	40,5	48	33,4	32,8	31,3	36,9
13	Гурлан тумани	40,8	41,6	41,3	50,8	30,5	32,9	32,2	33,9
Немис тили									
1	Урганч шаҳри	53,4	59,4	51,9	61,5	31,9	28,4	27,9	34,9
2	Шовот тумани	44,4	38	29,2	35,6	31,8	33,1	31,8	29,5
3	Хива шаҳри	35,6	25,6	28,8	28,3	32,6	31,5	26,1	30,3
4	Боғот тумани	50,6	47,1	43,2	44,7	29,6	28,6	29,5	32,9
5	Қўшқўпир тумани	48,7	55,1	41,7	38	38,3	32,2	34,1	32,2
6	Хива тумани	31,1	32,7	31,8	37,5	29,1	26,6	27,9	31,4
7	Гурлан тумани	66,7	33,3	36,8	34,3	32,2	30,2	33,3	37,1
8	Янгибозор тумани	47,9	53,2	39,6	74,3	25,7	27,7	27,1	30,6
9	Янгиариқ тумани	51,4	29,2	42,4	25	27,8	27,5	31,3	36
10	Хазорасп тумани	41,9	42,5	36,8	38,9	28,1	30	31,3	33,6
11	Хонқа тумани	58,2	56,4	44,7	50,5	32,1	29,3	29,2	30,6

№	Туман (шахар) номи	Академик лицей				Касб ҳунар коллеж			
		2014 й.	2015 й.	2016 й.	2017й.	2014 й.	2015 й.	2016 й.	2017 й.
12	Урганч тумани	51,9	43,8	40,2	32,5	32,8	29,6	30,4	27,9
Француз тили									
1	Боғот тумани	50,8	38,9	36,7	43,1	39,5	34,6	36,5	33,8
2	Урганч шаҳри	51,5	45,4	45,1	46	43,3	41,7	40,5	47,8
3	Гурлан тумани	53,6	51,4	38,5	48,1	38,6	36,2	36,6	35,4
4	Янгибозор тумани	64,8	59,2	51,1	48,8	31,8	34,4	33,4	32,3
5	Шовот тумани	46,1	50,4	44,5	44,9	34	35,1	29,9	31
6	Урганч тумани	46	46,6	44,8	43,2	35,5	39,5	37,1	39,3
7	Хазорасп тумани	32,9	38,2	39,3	34,2	29,8	33,2	36,5	37,3
8	Хива тумани	45,6	41	40,7	31,9	37,3	31,3	31,2	35,2
9	Қўшқўпир тумани	57,2	51,6	54,2	46,6	37,9	38,8	34,8	33,6
10	Хонқа тумани	50,3	48	44,3	41,1	35,4	38,9	38	37,7
11	Янгиариқ тумани	75	58,3	70,8	35,2	30,7	33,1	37	37,7
Рус тили ва адабиёти									
1	Урганч шаҳри	42	41,4	40,9	41,7	35,2	35	40,1	38,6
2	Хива шаҳри	34,7	38,7	35,9	38,6	35,5	28,4	38	37,4
3	Боғот тумани	35,1	44,4	31,7	32,9	32,4	36,7	38,1	35,5
	Гурлан тумани	29,2	27,1	32,1	35,5	33,2	31,7	33,9	34,1
5	Янгибозор тумани	50	41,7	40,7	34,7	35,1	30,9	33,2	37,2
6	Янгиариқ тумани	29,2	35,2	41,2	43,1	30,7	35	36,1	37,3
7	Хива тумани	35,6	38,3	38,9	38	34,1	29,7	36,1	35,4
8	Қўшқўпир тумани	32,9	33,9	34,1	38,5	34,6	32,8	37,4	35,8
9	Шовот тумани	38,9	33,6	43,1	42	33,2	33,3	39,5	33,1
10	Питнак тумани	31,9	38,9	51,4	43,8	37,5	37,6	34,1	38,2
11	Хазорасп тумани	49,6	31,8	32	37,7	32,4	35,6	35,8	32,8
12	Урганч тумани	39,6	46,8	34,2	36,2	36,6	33,5	35,5	36,9
13	Хонқа тумани	45,1	40,8	44,4	44	36	39,3	40,6	38,3
Сурхондарё вилояти									

№	Туман (шаҳар) номи	Академик лицей				Касб ҳунар коллеж			
		2014 й.	2015 й.	2016 й.	2017й.	2014 й.	2015 й.	2016 й.	2017 й.
Она тили ва адабиёти									
1	Денов тумани	33,8	32,8	31,1	32,5	29,8	29,1	27,9	29,4
2	Шўрчи тумани	35,5	36,9	32,6	35,9	29,1	28,5	28,3	29,6
3	Термиз шаҳри	36	34,7	33	34,9	30,1	29,2	28,5	30
4	Сариосиё тумани	35	33,9	31,7	34	30,3	28,5	28	29,4
5	Жарқўрғон тумани	36	35,6	33,3	35,6	29,7	29,4	28,5	30,1
6	Музработ тумани	37,2	34,3	32,3	35,3	30,1	29,3	28,4	29,9
7	Термиз тумани	35,6	33,8	31,2	33,7	28,2	27,6	27,4	29
8	Шеробод тумани	36	36,8	32,9	34,6	28,8	28,8	28	29,6
9	Бойсун тумани	36,4	33,5	33,5	36,4	30,2	29,2	29,1	30,1
10	Олтинсой тумани	34,6	34,5	34,7	37	29,5	29,1	28,2	29,5
11	Узун тумани	34	35	30,8	33,6	29,7	29,2	28,3	29,5
12	Қизирик тумани	34,8	33,9	32,8	36,2	29,4	28,7	28	29,2
13	Қумқўрғон тумани	36,3	36,5	34,7	37	29,5	28,8	28,2	30
14	Ангор тумани	34,2	35,6	32,4	35,2	29	28	27,8	29,3
15	Бандихон тумани	32,9	33	38	37,6	30,4	27,9	27,9	29,3
Тарих									
1	Сариосиё тумани	41,2	38,8	35,9	37,7	37,4	32	32,1	29,4
2	Ангор тумани	46,2	43,9	38,1	38,9	36,3	33,2	32,2	30,7
3	Музработ тумани	45,8	42,6	40,5	43	35,2	33,3	32,8	30,8
4	Денов тумани	40,4	36,7	37,1	35,4	35,1	33,2	32,4	30,7
5	Қумқўрғон тумани	50,1	48,7	44,1	39,8	35,5	32,9	32,5	31
6	Узун тумани	40,4	39,8	38,3	37,8	36	31,3	32	29,8
7	Термиз тумани	43,6	39,4	37,8	35,9	33,5	30,1	30,3	30,7
8	Қизирик тумани	45,8	46,7	40,8	43,8	35,1	33,7	32,2	30,9
9	Жарқўрғон тумани	45,8	46	41,9	41	36,7	35,9	35,5	33,7
10	Шеробод тумани	43,4	43,5	39,6	41,1	34,1	32,5	30,9	30,6
11	Бандихон тумани	48	34,9	44,8	40,6	35,4	28,4	33,1	32,6

№	Туман (шахар) номи	Академик лицей				Касб ҳунар коллеж			
		2014 й.	2015 й.	2016 й.	2017 й.	2014 й.	2015 й.	2016 й.	2017 й.
12	Бойсун тумани	45,1	48,6	43,9	43,6	35,4	34,2	32,4	31,2
13	Олтинсой тумани	50,7	46,5	46,7	44,5	37,1	34,7	33,9	31,9
14	Шўрчи тумани	42,8	45,7	40,9	36,6	33,5	31,6	31,5	30
15	Термиз шаҳри	39,5	34,8	35,5	35	32,8	31,7	30,6	30,4
Математика (информатика билан)									
1	Ангор тумани	36,4	39,8	33,4	32,2	28,1	28	27,4	28
2	Термиз тумани	36,3	34	35,1	32,3	28,1	28	27,2	27,9
3	Денов тумани	37,4	35,3	33,3	33,1	30,8	30,3	28,9	28,7
4	Шеробод тумани	38,8	35,5	29,9	34,2	28,8	28,4	27,2	27,6
5	Шўрчи тумани	38,4	38,1	35,5	35	29,2	29	28,1	28,1
6	Қумқўрғон тумани	40,8	40,6	37,7	35,9	30,1	30	28,5	28,6
7	Термиз шаҳри	39,1	36	33,8	31,1	30,3	30	28,9	28,7
8	Сариосиё тумани	35,6	38,2	35,3	32,2	31,1	30,3	29,4	28,2
9	Бандихон тумани	37,7	32,4	36,4	49,6	29,4	29,1	27,6	27,6
10	Қизирик тумани	43	38	33,4	34,4	29,4	29,9	27,8	28,5
11	Узун тумани	41,1	39,3	34,5	33,3	30,2	30	28,2	28,9
12	Музработ тумани	34,2	33,5	32,7	34	29,5	29,5	28,2	28,1
13	Олтинсой тумани	41,3	35	34,9	36,2	29,3	29,8	28,6	27,8
14	Жарқўрғон тумани	42,2	41,4	35	36,4	29,7	29,7	28,5	28,5
15	Бойсун тумани	42,4	36	36,4	37,3	31,1	30,8	28,5	28,6
Физика									
1	Олтинсой тумани	34,7	35,7	33,5	28,6	28,4	29,4	28,2	26,2
2	Қумқўрғон тумани	33,3	37,5	30,9	27,7	28,1	30	28,2	26,1
3	Шўрчи тумани	32,7	37	32,1	29,2	28,1	29	28	26,5
4	Қизирик тумани	33,3	31,6	29	27,6	27,9	28,9	27,7	26,1
5	Музработ тумани	30	34,6	30,2	27,7	28,1	29,6	27,6	26
6	Термиз тумани	33	32,7	31,7	29,8	27,5	28,1	27,5	26,3
7	Жарқўрғон тумани	39,5	41,4	33,1	30,7	29,6	30,2	28,5	26,7

№	Туман (шаҳар) номи	Академик лицей				Касб ҳунар коллеж			
		2014 й.	2015 й.	2016 й.	2017й.	2014 й.	2015 й.	2016 й.	2017 й.
8	Узун тумани	35,5	38,3	31,6	30,1	28,3	30,9	28,6	26,5
9	Термиз шаҳри	30,6	33	29,5	29,2	28,1	29,1	27,7	26,4
10	Шеробод тумани	36,2	35,9	30,9	25,8	27,9	28,6	26,7	26,1
11	Сариосиё тумани	33,1	37,6	32,4	27,7	30,1	31	28,7	26,6
12	Ангор тумани	33,9	35,9	29,8	27,5	26,6	27,6	27,5	26
13	Бандихон тумани	38,2	37,3	28,5	27,8	28,9	27,5	28,1	25,4
14	Бойсун тумани	35,8	36,3	32	28,9	28,9	30,4	27,7	26,2
15	Денов тумани	33,8	34,4	30,9	28,1	29,3	29,9	29	27
Биология									
1	Музработ тумани	44,7	41,7	46,4	37,6	32,7	32,2	31,9	28,9
2	Узун тумани	40,3	47,6	48,3	45,7	34,2	33,4	35,4	31,7
3	Олтинсой тумани	45,6	41,9	42,9	43	31,8	33	34,7	31,3
4	Сариосиё тумани	42,2	39,5	39,3	35,3	32,7	33,1	32,4	29,9
5	Шўрчи тумани	46	43	44,6	35,4	32,2	31,4	32,6	28,8
6	Бойсун тумани	43,4	43	44,6	43,6	32,8	32,1	33,6	30,1
7	Шеробод тумани	43,3	43,5	43,7	35,1	32,3	32,2	32,2	29,2
8	Қизирик тумани	40,1	34,7	44,4	36,4	32,4	31,2	32,2	28,7
9	Термиз тумани	45,6	45,3	44,1	41,6	32,3	30,7	31,5	28,9
10	Термиз шаҳри	45,2	46	51,1	38,3	34,1	34,5	35,6	31,9
11	Қумқўрғон тумани	45,8	46,5	46,8	43,5	30,6	31,7	32,6	30
12	Ангор тумани	49,7	43	46,6	37,6	32,7	32,4	32,3	28,6
13	Бандихон тумани	43,1	52,3	50	26,4	34,2	30	32,3	29,8
14	Жарқўрғон тумани	44,4	44,9	46,1	43,1	32,5	32,6	33,1	30,4
15	Денов тумани	44,7	43,1	44,1	37,7	31,4	32,8	32,9	29,9
Кимё									
1	Сариосиё тумани	36,1	34,3	34	34,1	31,4	29,4	29	28,8
2	Термиз тумани	40,6	34,9	35,8	32,1	27,2	26,7	26,9	27,7
3	Жарқўрғон тумани	32	33,1	32,4	35	28,3	27,6	27,5	28,4

№	Туман (шаҳар) номи	Академик лицей				Касб ҳунар коллеж			
		2014 й.	2015 й.	2016 й.	2017 й.	2014 й.	2015 й.	2016 й.	2017 й.
4	Бандихон тумани	37,2	38,2	31,1	29	28,3	26,5	27,5	27,3
5	Олтинсой тумани	37,7	33,5	35,6	32,8	27,9	28,3	28,4	28,6
6	Бойсун тумани	37,3	30,6	34,5	33,9	30,4	28,3	28,2	28,3
7	Қумқўрғон тумани	32,7	35,5	35,5	36,1	27,5	27,3	28,2	28,3
8	Узун тумани	34,1	38,1	37,6	35,1	28,6	27,6	27,5	28,6
9	Шўрчи тумани	33,8	34,7	37	34,1	28,2	28,4	28,1	28
10	Қизириқ тумани	34,4	31,5	33,5	31,2	27,9	27,2	27,6	27,7
11	Шеробод тумани	35,8	33	35,1	32,1	28,2	27,7	27,8	27,2
12	Музработ тумани	36	32	34	30,2	27,7	27,3	27,4	27,3
13	Денов тумани	36,6	34,1	34	32,6	29,6	29,3	29,1	28,1
14	Термиз шаҳри	36,9	34,7	36	34,6	28,9	29,4	28,7	29,5
15	Ангор тумани	35,1	34,1	36,6	33,6	27,1	27,1	27,4	27,9
География									
1	Қумқўрғон тумани	30,6	59,7	38,9	33,9	33,4	30	45,2	35,9
2	Узун тумани	54,2	30,6	40,7	52,8	35	39,1	42,8	45,7
3	Ангор тумани	45,8	22,2	77,8	22,2	36,9	33,1	40	35,7
4	Термиз тумани	31,5	11,1	46,7	38,9	34,9	33,4	36,2	33,6
5	Денов тумани	54	45,1	46,6	41,1	32,7	30,4	33,9	31,9
6	Жарқўрғон тумани	33,9	32,2	42,4	54,5	36,2	30,9	38,5	34,6
7	Сариосиё тумани	28,5	38,3	36,9	31	30,7	29	41,7	32,9
8	Шеробод тумани	25	11,1	37,5	25	32,4	30	36,5	34,5
9	Шўрчи тумани	38,3	40,7	33,3	29,2	31	31,4	40,6	33,7
Инглиз тили									
1	Термиз шаҳри	42,9	41,7	41,5	44,5	33,2	32,9	32,9	36,3
2	Денов тумани	38,6	35	32,7	35,6	30,4	30,5	28,9	30,4
3	Шеробод тумани	39,4	35,5	36,1	40,1	29	28,9	28,1	29,9
4	Қизириқ тумани	40,3	35,9	35,6	36,4	29,4	29,3	28,7	30,5
5	Қумқўрғон тумани	38	38,3	39,1	38,6	30,2	29,3	28,4	30,9

№	Туман (шаҳар) номи	Академик лицей				Касб ҳунар коллеж			
		2014 й.	2015 й.	2016 й.	2017й.	2014 й.	2015 й.	2016 й.	2017 й.
6	Узун тумани	36,4	37,4	31,5	37,1	30,7	30,4	29,8	31
7	Шўрчи тумани	41	39,9	37,5	41,2	30,1	29,6	29,7	31,3
8	Жарқўрғон тумани	37,3	35,9	33,8	39,7	30	28,9	28,3	31,1
9	Ангор тумани	39,9	37,6	33,9	35,5	28,8	28,1	29,6	30,4
10	Термиз тумани	38,4	34,6	36,7	43,1	29,5	29,5	28,5	31,7
11	Олтинсой тумани	37,7	34,7	33,7	39,9	28,7	29,7	28,5	29,1
12	Сариосиё тумани	38,2	37,5	34,4	36,8	32	30,2	30,1	30,5
13	Бойсун тумани	36,1	32,6	32,9	38,9	28,8	29,6	29,5	30,8
14	Музработ тумани	33	35,2	35,8	39,9	29,7	30,3	29,4	30
15	Бандихон тумани	36,1	31,7	31,9	39,2	31,1	28,7	28,9	27,3
Немис тили									
1	Олтинсой тумани	39,8	51,4	30	33,3	30,5	29,2	30,5	31,4
2	Термиз шаҳри	28,7	31,9	40,3	35,3	28,6	31,8	29,2	31,8
3	Ангор тумани	33,3	35,2	34	31,9	29,7	28,4	29,6	32,1
4	Қумқўрғон тумани	29,6	26,4	29,8	28,3	28,5	28,3	30,7	32,4
5	Денов тумани	29,2	26,4	32,1	27,4	29,8	31,1	31	32,5
6	Шеробод тумани	16,7	29,9	29,2	2,8	29,7	27,5	31,8	32
7	Бойсун тумани	31,2	31,5	18,1	38,9	29,5	30	29,6	30,5
8	Музработ тумани	27,8	23,6	27,8	31,5	29,4	31,5	31,5	31,8
9	Термиз тумани	32,8	20,8	28,5	35,2	27,8	27,1	27,4	31,3
10	Сариосиё тумани	38,5	27,2	34,9	35,6	29,3	29,8	31,2	31,8
11	Жарқўрғон тумани	25,8	31,9	24,6	33,8	31,4	30,5	31,8	32,3
12	Шўрчи тумани	36,1	19,4	37,5	35,4	31,3	30,9	31,1	33,7
Француз тили									
1	Шўрчи тумани	30,6	23,6	31,9	29,9	29,4	28,9	31	30,6
2	Олтинсой тумани	31,9	38,9	30,6	31,3	30,7	28,8	29,1	29,3
3	Музработ тумани	29,2	26,7	38,9	26,4	27,7	32,1	28,3	29,7
4	Денов тумани	38,7	43,2	35,9	27,2	29,6	29,7	28,6	31,9

№	Туман (шахар) номи	Академик лицей				Касб ҳунар коллеж			
		2014 й.	2015 й.	2016 й.	2017 й.	2014 й.	2015 й.	2016 й.	2017 й.
5	Қизириқ тумани	34,7	33,3	38,2	30,6	28,2	28,6	28,4	30,6
6	Шеробод тумани	25	37	13,9	28,7	30,1	28,2	28,7	28,4
7	Сариосиё тумани	35,9	33,5	62	34,9	29,6	30,5	32,3	31,5
8	Термиз шаҳри	29,9	20	37,5	30,6	31,9	29,8	30,8	28,6
9	Жарқўрғон тумани	29,6	34,5	28	29,7	30,2	30,1	29	30
10	Қумқўрғон тумани	53,3	37	28,5	35,2	28,3	32	29,7	28,6
Рус тили ва адабиёти									
1	Олтинсой тумани	35,2	23,8	32,4	33,7	28,7	28,5	31,7	28
2	Шеробод тумани	32,6	26,3	31,2	34	27,8	29,2	30	29,7
3	Узун тумани	29,2	34,9	39,6	27,2	27,3	32,3	33,1	30,2
4	Денов тумани	33,7	33	35,8	32,1	30,7	31,3	33,5	30,9
5	Сариосиё тумани	31,9	28,9	37,3	33,8	29,4	30	33,3	29,2
6	Қизириқ тумани	31,3	33,3	22,2	27,8	28,1	22,7	29,4	29,1
7	Қумқўрғон тумани	29,7	34,1	31,4	29,9	28,4	30,6	32,2	30,7
8	Термиз тумани	33,7	29,7	37,4	32,9	27,7	28,5	29,7	31,3
9	Музработ тумани	29,3	23,2	35,8	33,1	27,9	26,5	30,7	30,2
10	Ангор тумани	28,2	31,1	24,3	25	25,6	26,7	30,6	28,3
11	Шўрчи тумани	35,3	32,3	33,6	31,1	27,8	26,1	30	29,1
12	Бойсун тумани	37	36,6	37,8	31,1	26,9	28,3	33,9	30,7
13	Жарқўрғон тумани	31,9	29,8	33,7	34,2	28,7	28	32,1	30,8
14	Термиз шаҳри	32,7	34,8	37,7	38,2	30,7	30,9	34,1	33,3
Қашқадарё вилояти									
Она тили ва адабиёти									
1	Яккабоғ тумани	38,6	36,7	34,5	38,1	32,1	31	29,4	30,9
2	Шаҳрисабз тумани	40,7	37,7	35,6	38,6	33,1	31,8	30	31,2
3	Қамаши тумани	34,9	33,2	31,8	36	29,4	28,5	27,8	30
4	Китоб тумани	41,6	39,8	37,9	39,7	31,9	30,5	29,9	31,5
5	Косон тумани	35,8	35,9	32,3	36,2	30,5	29,4	28	30,4

№	Туман (шаҳар) номи	Академик лицей				Касб ҳунар коллеж			
		2014 й.	2015 й.	2016 й.	2017й.	2014 й.	2015 й.	2016 й.	2017 й.
6	Муборак тумани	35,6	34,3	33	38,4	29,5	28,3	27,4	29,4
7	Нишон тумани	38,1	34,8	31,6	34,8	29,4	28,7	27,6	30
8	Қарши тумани	37,2	36,5	32,7	37,2	31	30,2	28,6	30,8
9	Миришкор тумани	37,1	32,7	33,8	36,8	29	29,4	27,7	29,8
10	Қарши шаҳри	37,2	36,2	33,4	36,2	31,3	30,3	29	30,8
11	Чироқчи тумани	34	34,8	34	36	30,1	29,2	28,2	30
12	Касби тумани	37,4	36,6	32,6	36,9	29,5	28,6	27,5	29,7
13	Дехқонобод тумани	33,4	35,8	32,7	38,1	29,3	28,5	27,8	29,3
14	Ғузур тумани	34,4	33,7	32,1	35,7	29,9	29,2	28,3	30,1
Тарих									
1	Яккабоғ тумани	51,5	51,6	44,4	44,5	38,4	37,2	34,1	33,7
2	Шаҳрисабз тумани	54,8	48,9	47,3	41,9	41,8	39,9	37,6	34,1
3	Қарши тумани	49,3	45,4	41,9	39,1	39,5	35,2	33,4	34,1
4	Қамаши тумани	47,6	43,1	43,6	41,9	36,4	33,4	32,3	32,7
5	Нишон тумани	47,4	41,7	38,6	40,7	36,4	32,7	31,5	32
6	Муборак тумани	52,3	40,8	44,7	48,6	34,5	32,3	29,6	30,1
7	Миришкор тумани	42,9	38,3	41,8	42,1	35,8	35	31,8	31,4
8	Қарши шаҳри	49,9	43,6	40,5	38,9	39,2	36,5	33,8	33,1
9	Касби тумани	48,7	47,1	41,4	37,8	35,5	32,7	31,5	32,5
10	Ғузур тумани	41,7	44,4	41,7	40,5	34,6	32,7	31,9	31,1
11	Чироқчи тумани	50,7	46,3	43	44,5	37,4	34,6	33,9	33,1
12	Дехқонобод тумани	46,7	43,9	42	46,4	34,2	30,7	31,8	32,3
13	Косон тумани	48,8	43	40,6	41	38,6	35,4	33,7	33,3
14	Китоб тумани	53,8	47,4	47	43,7	40,4	35,8	37,1	33,1
Математика (информатика билан)									
1	Қарши шаҳри	39,3	38,3	34,6	34,2	32,4	32	29,7	29,8
2	Чироқчи тумани	45,5	42,7	44	41,2	32,3	31,9	30,6	30,1
3	Қарши тумани	37,3	37,1	34,4	31,8	31,8	31,4	29,3	29,4

№	Туман (шахар) номи	Академик лицей				Касб ҳунар коллеж			
		2014 й.	2015 й.	2016 й.	2017 й.	2014 й.	2015 й.	2016 й.	2017 й.
4	Яккабоғ тумани	45,8	42,4	41,6	41,6	35,9	34,5	33	31,4
5	Нишон тумани	39,6	40,8	36,5	35,9	31,9	32,3	30,3	30
6	Муборак тумани	45,4	44	41,3	45	32,9	31,8	29,9	30,3
7	Китоб тумани	47,4	45	42,3	39,9	33,8	33,1	31,6	30,6
8	Касби тумани	42,6	43	37,2	38,2	30,8	30,4	28,7	29
9	Ғузур тумани	47,3	44,5	36,3	38,7	32,5	33,8	30,4	30,3
10	Шаҳрисабз тумани	51,6	49,1	43,9	43,1	36,3	35,2	33,2	31
11	Миришкор тумани	43,1	38,3	36	40,4	31,8	31,5	29,6	29,5
12	Косон тумани	43,4	43,1	37,4	38,9	31,4	31,6	29,7	29,7
13	Қамаши тумани	43,7	43,1	37,9	37,4	32,9	32,7	31,3	30
14	Дехқонобод тумани	44,7	44,1	37,9	41,1	32,2	32,3	30,3	30
Физика									
1	Яккабоғ тумани	38	41,6	36,9	33,5	33,5	35	31,1	28
2	Муборак тумани	40,5	40,7	34,9	32,3	31,7	31,4	29,8	27,2
3	Шаҳрисабз тумани	42,5	42,3	36	32	33,3	34,5	31	27,6
4	Нишон тумани	34,3	37,6	33,5	30,8	30,5	31,6	29,2	27,6
5	Қамаши тумани	37,4	41	32,2	30,7	31,3	33,2	29,9	26,9
6	Қарши тумани	36,3	34,8	31,3	26,6	30,2	30,8	28,2	27
7	Қарши шаҳри	35,9	36,9	31	28,5	29,9	30,7	28,6	27,3
8	Ғузур тумани	42,3	45,5	33,7	32,1	31,7	33,2	29,7	27,6
9	Дехқонобод тумани	36,3	41,2	34	31,9	31	32,7	29	27,2
10	Косон тумани	39,1	41,3	33,5	30,9	31,6	31,7	29,4	27
11	Миришкор тумани	34,3	38	34,3	34,9	31,7	31,8	29,7	27,3
12	Касби тумани	41	44,8	35,1	30,3	29,6	30,8	28,6	26,7
13	Китоб тумани	38,5	43	35,6	31,1	31	32,7	29,8	28,1
14	Чироқчи тумани	39	39,3	34,5	30,7	30,5	31,3	29,2	27,3
Биология									
1	Чироқчи тумани	46,7	43,6	47,1	45,6	32,5	32,7	33,4	31,3

№	Туман (шаҳар) номи	Академик лицей				Касб ҳунар коллеж			
		2014 й.	2015 й.	2016 й.	2017й.	2014 й.	2015 й.	2016 й.	2017 й.
2	Ғузур тумани	49,5	42,2	51,9	51,3	34,2	35,1	37,8	34,3
3	Яккабоғ тумани	46,5	47	52,7	48,9	35,1	35,8	37,2	33,5
4	Касби тумани	47,8	46,2	44,8	42,3	34,1	33,3	33,7	31,3
5	Косон тумани	49,1	45,1	48,1	44,9	38,4	36,1	37,9	36,8
6	Китоб тумани	50,3	50,1	50,1	50,8	34,6	34,4	35,8	33,5
7	Қарши тумани	46,4	43,2	45	38,3	36,4	35,8	37,2	34,9
8	Дехқонобод тумани	47	46	42,2	49,8	33,6	32,6	33	31,3
9	Шаҳрисабз тумани	52,7	52,7	52,1	50,4	36,3	34,9	35	33,4
10	Қамаши тумани	44,7	41,9	48,6	46,7	33,2	32,6	34,7	31,6
11	Миришкор тумани	54,1	43,9	44,7	50,4	34,1	33,8	35,3	31,7
12	Қарши шаҳри	46,5	44,1	44,5	41,5	36,2	35,2	37,2	34
13	Муборак тумани	46,2	54,2	50,5	46,9	36,7	35	32,5	34,6
14	Нишон тумани	46,9	43	41,3	38,4	34,3	33,7	36,4	33,6
Кимё									
1	Шаҳрисабз тумани	43	42,1	43	45,5	33,8	31,4	32,3	31,2
2	Китоб тумани	41,6	42,3	39,9	40,3	32	30,9	30,9	31,3
3	Косон тумани	41,6	40	34,9	37,7	31,5	30,8	30,5	32
4	Қамаши тумани	37	36	37,7	38,7	29,5	29,7	30,1	30,6
5	Муборак тумани	38,5	43,4	34,2	34,8	29,7	29,6	29	29,1
6	Касби тумани	35,4	34,7	33,5	36,7	29,2	28,8	29,5	29,8
7	Ғузур тумани	38,5	36,2	38,4	39,9	31,6	32,1	31,5	32,1
8	Миришкор тумани	45,8	36	34	40,8	29,1	29,4	29,8	29,4
9	Нишон тумани	36,6	35,5	38,6	31,7	30,3	30,1	30,9	31
10	Яккабоғ тумани	39	39,5	40,2	40,3	32,3	32	32,4	32,3
11	Қарши шаҳри	37,3	37,8	36,6	35,6	31,2	30,6	31,6	30,9
12	Чироқчи тумани	39,6	36,3	40,6	39,7	29,4	29,6	29,9	30,4
13	Дехқонобод тумани	37,4	39,8	41,7	46,2	31,6	31	30,6	29,8
14	Қарши тумани	35,7	38,2	35,6	36	31,2	30,6	30,6	31,4

№	Туман (шахар) номи	Академик лицей				Касб ҳунар коллеж			
		2014 й.	2015 й.	2016 й.	2017 й.	2014 й.	2015 й.	2016 й.	2017 й.
География									
1	Ғузур тумани	77,8	65,3	27,8		33,1	41,8	34,5	32,8
2	Чироқчи тумани	20,8	50,9	28,9	39,4	38,4	35,4	36,2	31,8
3	Касби тумани	40,7	36,1	55,6	13,9	39,2	42,9	33,2	35,5
4	Қарши шаҳри	37,5	35,1	41,1	29,4	38,2	33	32,1	36,1
5	Қамаши тумани	19,4	22,2	52,8	42,6	34,7	39,6	34,3	32,9
6	Шаҳрисабз тумани	58,3	37,5	27,8	37,5	36,9	31,7	37,9	33,4
7	Дехқонобод тумани	94,4	33,3	45,8	71,1	39,2	38,7	33,9	34,8
8	Китоб тумани	38,6	48,1	41	19,4	40,5	40,6	38,2	33,4
9	Қарши тумани	40	51,7	49,1	35,6	36,1	36,3	32	32,8
10	Миришкор тумани	72,2	77,8	45,4	22,2	33,2	37,8	36,8	33,7
Инглиз тили									
1	Ғузур тумани	38,1	36,9	32,7	36,8	32,2	31,5	30,6	31,7
2	Қамаши тумани	40	35,5	31,1	37,2	31,7	30,2	28,9	29,7
3	Қарши шаҳри	44,8	40,8	37,3	41,5	34,3	33,5	31,8	33,8
4	Миришкор тумани	38,7	34,8	36,8	35,4	29,9	29,2	27,2	29,5
5	Дехқонобод тумани	34,4	31,8	32,1	34,9	30,2	29,4	29,1	30,9
6	Касби тумани	37,7	36,1	32,3	38	29,9	29,7	28,4	29,7
7	Қарши тумани	40,5	36,6	33,2	38,8	32	31	28,9	31,9
8	Шаҳрисабз тумани	48,7	41,4	38,8	42	37,6	35,9	33,1	34,1
9	Косон тумани	41,5	38,3	34,6	40,5	32	31,3	29,9	32,1
10	Чироқчи тумани	37,6	37,4	35,7	37,1	31,3	30,7	30	30,3
11	Яккабоғ тумани	45,3	38,9	36,4	41,9	34,8	33	31,7	32,6
12	Китоб тумани	43,9	38,7	38,3	42	33,7	32,3	33	33,5
13	Муборак тумани	42,6	39,8	39,7	39,4	30,9	31,1	30,4	30,5
14	Нишон тумани	43,4	36,5	33,4	38,2	29,8	30,2	29,2	30,6
Немис тили									
1	Косон тумани	45,4	40,3	36,4	39,8	30,8	30	30,5	31,7

№	Туман (шаҳар) номи	Академик лицей				Касб ҳунар коллеж			
		2014 й.	2015 й.	2016 й.	2017й.	2014 й.	2015 й.	2016 й.	2017 й.
2	Қарши шаҳри	40,8	33,6	29,9	33,4	31,2	28,2	30,6	33
3	Дехқонобод тумани	24,4	30,8	26,4	38,9	29,1	29,6	28,7	31,4
4	Чироқчи тумани	31,2	36,3	28,5	31,3	30,7	31,9	31,4	32,6
5	Миришкор тумани	41,4	33,8	37,5	37,1	30,6	30,1	31,4	30,9
6	Ғузур тумани	35,2	31,6	31,5	32,2	28,3	28,6	28,4	29,3
7	Шаҳрисабз тумани	43	43,5	31,5	36,9	30,9	31,4	30,4	32,7
8	Қамаши тумани	37,3	28,9	34	33,1	28,8	28,1	29,9	31,9
9	Касби тумани	42,9	37,7	36,5	39,4	30,2	30,5	31,7	31,7
10	Қарши тумани	37,6	34,9	33,7	35	29,8	29,9	29,8	33,1
11	Нишон тумани	29,3	33,5	30,2	33,1	29,5	31,1	28,1	31,6
12	Китоб тумани	30,6	30,6	40,4	34,3	31	30,1	30,8	32,6
13	Яккабоғ тумани	39,8	44,8	44,4	41,7	34,6	33,7	31,3	33,7
14	Муборак тумани	27	26,9	27,8	33,3	31,2	32,4	29,7	33
Француз тили									
1	Нишон тумани	30,6	30,2	31,9	36,8	32,5	30,3	29,5	30,4
2	Қамаши тумани	43,8	39,9	34,9	34,7	28,4	28,1	28,4	28
3	Касби тумани	38,3	36,7	35,9	35,3	30	30,3	30,2	32
4	Дехқонобод тумани	40	27,8	36,1	30,6	29,8	28,9	28,8	28,4
5	Қарши тумани	41,7	35	36,8	42,7	29,4	29,9	28,7	29,9
6	Шаҳрисабз тумани	33,3	41,4	35,5	33,3	30,1	31,5	29,9	31,2
7	Яккабоғ тумани	38,9	38,2	30,6	28,4	32,8	29,9	32,6	32,2
8	Муборак тумани	25	28,7	51,9	41,9	30,8	34,4	29,5	30,8
9	Қарши шаҳри	31,7	34,9	35,4	37,1	31,9	28,7	29,2	29,9
10	Ғузур тумани	35,6	39,9	28,9	28,9	30,8	29	27,1	30
11	Миришкор тумани	24,3	30,6	39,6	29,2	28,1	26,7	27	28,6
12	Чироқчи тумани	36,1	30,4	42,7	27,8	28,4	29,5	30,3	32,1
13	Китоб тумани	31,3	31,9	28,9	35,2	30	29,9	29,9	31,2
14	Косон тумани	30,1	31,6	23,1	29,6	29,5	30,4	29,1	30,5

№	Туман (шаҳар) номи	Академик лицей				Касб ҳунар коллеж			
		2014 й.	2015 й.	2016 й.	2017 й.	2014 й.	2015 й.	2016 й.	2017 й.
Рус тили ва адабиёти									
1	Қарши шаҳри	37,4	35,6	35,6	36	31,6	31,1	33,8	34,7
2	Қамаши тумани	41,2	33,6	39,3	37,2	29,9	31,9	33,1	33,2
3	Чироқчи тумани	33,7	36,3	32,9	32,9	29,4	29	32,2	33,1
4	Касби тумани	30,3	28,2	32,6	41,7	29,5	30,1	31,8	32,5
5	Косон тумани	28,4	32,6	34	36,9	34,2	31,7	34	33,7
6	Миришкор тумани	25	25	35,2	27,8	28,3	27,4	31	30,4
7	Китоб тумани	45,7	39,8	37,4	34,4	36,2	34,1	37,6	36,5
8	Яккабоғ тумани	25,7	31,7	32,9	34,2	35,1	32,5	33,3	33,5
9	Муборак тумани	33,7	28,5	30,2	29,2	29,9	30,7	33,6	30,2
10	Нишон тумани	26,4	28,9	37,7	36,9	31,4	27,3	28,5	31,3
11	Қарши тумани	36,2	35	35,2	34,4	31,5	30,5	33	31,4
12	Шаҳрисабз тумани	35,1	31,8	36,7	37,6	37	36,2	38	32,9
13	Ғузур тумани	27,4	26,3	26,5	25	30	30,8	29,7	29,7
Жиззах вилояти									
Она тили ва адабиёти									
1	Ш.Рашидов тумани	33,7	32,8	32,8	35,4	29,1	28,2	27,9	29,5
2	Мирзачўл тумани	34,6	35,2	37,5	38,7	28,8	27,9	27,1	28,7
3	Арнасой тумани	37,6	36,4	34,7	39,6	29,2	29,2	27,7	30,6
4	Ғаллаорол тумани	32,8	33,5	31,6	35,5	29,7	28,7	28,1	29,8
5	Зарбанд тумани	33,1	34,7	31,2	34,2	29,6	28,7	27,6	29,4
6	Зомин тумани	35,4	33,2	32,4	34,6	29,4	28,5	28	29,2
7	Дўстлик тумани	36	34,4	34,8	33,2	28,9	28,6	28	29
8	Пахтакор тумани	33,5	35,3	32,2	35,4	29	28,3	27,5	29,5
9	Бахмал тумани	36,3	33,9	31,3	34	29,7	28,9	28,3	30,1
10	Янгиобод тумани	39,1	37,7	35,1	35,4	29,3	27,2	26,7	29,8
11	Фориш тумани	34,7	33,1	32	34,3	28,7	28,3	27,4	29,4
12	Зафаробод тумани	33,7	36,8	33,6	36,6	28,4	28,4	27,5	29

№	Туман (шаҳар) номи	Академик лицей				Касб ҳунар коллеж			
		2014 й.	2015 й.	2016 й.	2017й.	2014 й.	2015 й.	2016 й.	2017 й.
13	Жиззах шаҳри	34,9	34,3	32	36,1	29,8	28,6	28,1	29,8
Тарих									
1	Арнасой тумани	39,6	37,4	38,6	39,9	33,3	29,7	30,4	31,5
2	Пахтакор тумани	37,6	38,1	37,5	35,5	32,4	30,6	29,8	30,1
3	Бахмал тумани	46,5	41,4	37,8	36,3	33,2	31,1	30,9	30,3
4	Янгиобод тумани	49,6	45,1	46,3	43,6	30,5	28,7	30,4	30,6
5	Мирзачўл тумани	46	39	40,3	38,4	33,7	30,8	28,3	30
6	Зомин тумани	41,7	40,3	35,3	37,2	32	31	29	29,5
7	Зарбанд тумани	43	40,7	37,2	35,2	32	29,8	29,3	29,5
8	Жиззах тумани	41,1	37,3	36,1	37,3	32,1	30	29,1	29,5
9	Дўстлик тумани	43,8	39,1	35,5	37,4	31,4	30,8	30,6	30,3
10	Фориш тумани	40,9	38,8	42,2	38,8	32,2	29,5	29,6	30,1
11	Зафаробод тумани	37,2	44,5	37,5	41,8	30,8	29,7	30,5	29,9
12	Жиззах шаҳри	40,2	40,5	38,2	38	33,4	32,9	31,9	30,4
13	Ғаллаорол тумани	41,4	39,2	35,9	39,7	32,4	30,9	30,2	31
Математика (информатика билан)									
1	Янгиобод тумани	39,7	38,5	37,9	41,9	30,6	30,2	29,7	29
2	Зомин тумани	37,5	38,9	37,4	37,9	30	30	28,7	28
3	Зафаробод тумани	41,9	37	34,4	36	28,4	28,8	28,5	27,7
4	Жиззах шаҳри	37	37,6	36,6	36,4	29,7	29,3	29,9	28,5
5	Зарбанд тумани	37,1	39,8	34,4	35,5	30,7	30,2	30,2	29,1
6	Пахтакор тумани	35,4	42,8	37	36,2	28,7	29,3	29	28,2
7	Арнасой тумани	31,9	33,3	34	35,5	28,3	29,7	28,5	28,4
8	Мирзачўл тумани	38,1	38,4	33,9	35,4	29,1	29,3	28,5	27,7
9	Жиззах тумани	34,9	37	34,5	32,7	28,1	29,1	28,4	28,1
10	Ғаллаорол тумани	38,2	38,6	35,7	34,8	30,4	30,4	29,4	28,7
11	Фориш тумани	38,4	37,9	36,3	36,5	29,9	30,2	27,9	28,4
12	Бахмал тумани	39,7	36,7	36,2	38	30,6	30,6	29,7	29,7

№	Туман (шахар) номи	Академик лицей				Касб ҳунар коллеж			
		2014 й.	2015 й.	2016 й.	2017 й.	2014 й.	2015 й.	2016 й.	2017 й.
13	Дўстлик тумани	37,1	35,8	35,4	36,5	28,8	28,4	29,1	28,6
Физика									
1	Дўстлик тумани	28,6	31,7	33,1	29,5	27,9	28,2	27,9	26,6
2	Зарбанд тумани	36,4	36,2	30	27,6	28,1	29,9	29,1	26,6
3	Арнасой тумани	26,8	29,9	28,4	28,4	26,5	29,2	27,6	26,7
4	Ш.Рашидов тумани	30,8	33,5	29,9	28,1	27,2	28,3	27,4	26,1
5	Зомин тумани	33,5	35,9	31,2	30,1	28,2	29,1	27,9	26,5
6	Бахмал тумани	34,8	35,3	32	29,2	28,8	30,1	28,3	26,7
7	Зафаробод тумани	34,8	36,5	33,5	32,2	27,8	28,2	27,2	26,9
8	Пахтакор тумани	26,5	35	30,9	28,1	28	28,6	28,4	26
9	Фориш тумани	33,3	37,4	32,7	27,6	28,6	30,1	27,5	26,5
10	Ғаллаорол тумани	32,3	35,9	31,4	30,2	28,6	30	28,1	26,8
11	Янгиобод тумани	33,7	40,7	31,1	28,3	29,2	30,5	26,7	26,7
12	Мирзачўл тумани	34,7	39,3	29,6	27,7	28,3	28,9	26,4	26
13	Жиззах шаҳри	29,5	33,3	30,3	28,2	27,4	28,8	28,1	26,2
Биология									
1	Жиззах шаҳри	46,5	48,2	44,5	44,6	32	33,6	33,2	30,7
2	Зомин тумани	40,1	45,2	38,6	39,4	31,3	30,8	31	29,4
3	Пахтакор тумани	39	36,9	45,4	46,1	30,4	29	31,1	28,8
4	Ғаллаорол тумани	40,7	42,4	43,2	44,3	33,8	31,7	32,5	31,2
5	Арнасой тумани	42,5	38	40,2	36,6	30,7	31,6	32,5	29,5
6	Ш.Рашидов тумани	47,2	40,5	42	40,9	32,1	30,2	30,9	29,9
7	Зарбанд тумани	43,5	39,1	37,5	41,4	31,2	30,4	30,2	30,1
8	Дўстлик тумани	46,3	38,4	35,1	36,4	30	29,9	31,3	29
9	Зафаробод тумани	36,3	39,8	40,4	42,7	31,6	30,2	30,7	27,9
10	Фориш тумани	50,5	38,6	50,3	49,7	31,4	32,6	33,3	31,9
11	Янгиобод тумани	47,4	42,2	35,3	34,6	30,4	30,7	30,4	27,7
12	Мирзачўл тумани	41	37,5	34,7	30,8	29,1	30,4	28,7	29

№	Туман (шаҳар) номи	Академик лицей				Касб ҳунар коллеж			
		2014 й.	2015 й.	2016 й.	2017й.	2014 й.	2015 й.	2016 й.	2017 й.
13	Бахмал тумани	47,1	45,6	42,2	43,5	33,6	31,2	33,5	30,8
Кимё									
1	Зафаробод тумани	35,9	32,3	33,6	34,1	29,4	28,5	30,8	27
2	Янгиобод тумани	32,1	34,5	31,9	34,5	27,1	26,3	27,7	27,3
3	Ғаллаорол тумани	36,7	34,9	35	35,1	30,2	29,8	29,1	28,5
4	Жиззах шаҳри	37,3	38,6	38,3	39,8	31	30,6	31	29,9
5	Пахтакор тумани	37,8	35,2	45,6	34,9	28,6	27,7	28,9	28,8
6	Мирзачўл тумани	35,6	36,5	35	28,9	29,2	27,2	27,3	28
7	Фориш тумани	40,1	34,9	36,1	39,2	29,1	28,7	29,6	29
8	Ш.Рашидов тумани	36,5	32,2	36,2	34,9	30,3	28,8	30	29,5
9	Дўстлик тумани	35,9	35,1	35,6	34,1	27,5	27,2	28,4	27,7
10	Зомин тумани	34,9	39,8	29,5	35,7	28,1	28,1	27,6	27,5
11	Арнасой тумани	36,6	30,7	37,7	29,3	29,6	27,3	28,7	28,1
12	Зарбанд тумани	34,6	32,4	33,9	31,2	30,6	27,6	27,8	27,5
13	Бахмал тумани	42,5	36,7	34,9	36,4	29,1	28,8	29,8	29
География									
1	Ғаллаорол тумани	42,8	51,2	40	41	36,7	38,6	37	33,8
2	Фориш тумани	59,7	25	41,7	50	38,1	38,5	38,8	34,4
3	Ш.Рашидов тумани	59,7	32,8	51,9	29,8	36	39,5	37,3	33,3
4	Зарбанд тумани	65,3	36,1	61,1	34,3	35,8	38	41,7	33,7
5	Зафаробод тумани	72,2	68,1	37,5		37,9	41,9	40,5	33,9
6	Зомин тумани	30,6	58,3	60,4	31,7	40,5	39,1	38,7	38,4
7	Пахтакор тумани	54,2	60,6	43,8	30,6	37	43,1	34,7	33,3
8	Бахмал тумани	53,8	54,2	38	56,3	37,5	41	37,4	33,4
9	Жиззах шаҳри	51,5	37,7	69,8	49,7	36,3	42,2	38,3	29,7
Инглиз тили									
1	Арнасой тумани	35,7	36,4	35,4	40,1	29,6	29,4	27,6	29
2	Ш.Рашидов	37,6	39,9	37,6	40,1	29,4	29,6	28,4	30,5

№	Туман (шахар) номи	Академик лицей				Касб ҳунар коллеж			
		2014 й.	2015 й.	2016 й.	2017й.	2014 й.	2015 й.	2016 й.	2017 й.
	тумани								
3	Мирзачўл тумани	29,1	40,1	40,6	45,6	30,8	29	28,8	30,3
4	Фориш тумани	34	34	35	38,6	28,3	27,3	27,5	29,1
5	Дўстлик тумани	43	35,5	33,3	38,5	28,5	28,9	28,1	29,3
6	Янгиобод тумани	41,3	33,6	37,8	39,5	28,2	27,9	27,7	30,5
7	Бахмал тумани	38,5	36	36,1	36,8	29,2	29,3	28,3	30,1
8	Ғаллаорол тумани	32,4	34,3	31,8	35,8	29,5	29,6	28,4	30,6
9	Зомин тумани	39,3	38,6	37,3	38,4	29,4	29,8	28,7	30
10	Пахтакор тумани	36,3	38,3	40	41,4	30,8	29,7	28,5	30,1
11	Жиззах шаҳри	43,3	42,3	38,5	45,6	33	31,9	30,4	33,6
12	Зарбанд тумани	35,2	37,5	35,6	41,5	30,4	29,7	29,3	31,5
13	Зафаробод тумани	37,3	38	36,6	39,5	29,6	29,3	27,3	28,2
Немис тили									
1	Ғаллаорол тумани	42,6	35,5	36,1	34,2	30,6	31,4	29,8	32,4
2	Бахмал тумани	44,4	50,3	40	33,9	37,1	32,9	32	33,2
3	Зафаробод тумани	27,8	37,5	31,9	37	29,5	28,5	31	33,6
4	Жиззах шаҳри	34,8	34,6	35,4	31,6	31,1	29	29,4	33,6
5	Зомин тумани	50,9	64,8	31,1	33,6	29,2	29,3	32,1	33,8
6	Дўстлик тумани	33,3	25	23,6	32,4	28,3	31	33,7	33,8
7	Пахтакор тумани	25	34,7	47,2	41,7	28,7	28,2	29,9	35,5
8	Ш.Рашидов тумани	30,9	27,8	32,8	34,1	30	28,8	30,8	34,3
Француз тили									
1	Бахмал тумани	50,2	44,1	30,7	30,9	31,2	30,4	29,2	30,5
2	Фориш тумани	35,3	33,3	35,2	32,4	26,5	28,9	27,3	28
3	Жиззах шаҳри	33,3	37,2	27,8	36,7	30,2	29,5	28,2	29,5
4	Зарбанд тумани	40,3	30,6	34,7	29,9	29,5	28,3	30,8	30,7
5	Ғаллаорол тумани	32,8	34,1	30,8	35,1	31,5	28,4	29,8	31,1
6	Зомин тумани	28,2	24,4	31,3	32,4	30,3	29,1	28,4	28,9

№	Туман (шаҳар) номи	Академик лицей				Касб ҳунар коллеж			
		2014 й.	2015 й.	2016 й.	2017й.	2014 й.	2015 й.	2016 й.	2017 й.
7	Ш.Рашидов тумани	27,6	29,6	37,8	34	29,9	28,6	29,4	30,3
8	Пахтакор тумани	48,1	21,3	33,3	35,4	28,6	28,2	28,1	32,7
Рус тили ва адабиёти									
1	Зарбанд тумани	25	29,2	35,9	33,8	29,9	28,6	29,6	28,2
2	Арнасой тумани	19,4	28,5	56,3	39,8	28,3	27,8	25,9	28,8
3	Зомин тумани	31,3	28	26,7	31,3	25,7	28,9	29,4	29,7
4	Жиззах шаҳри	36	34,2	37,8	39,3	30,8	29,9	31,8	31,6
5	Ш.Рашидов тумани	29,2	31,2	34,8	29,3	27,2	27,7	29,3	29,4
6	Бахмал тумани	27,5	28	28,5	31,3	28,2	30,5	29,5	31,2
7	Фориш тумани	27,3	32,9	31	29,9	27,3	27,8	29	27
8	Дўстлик тумани	68,1	32,4	27,8	34,6	28,2	27,7	30,6	29,2
9	Ғаллаорол тумани	28,7	32,3	30,5	30,9	27,7	30,6	31,4	28,5
10	Мирзачўл тумани	38,9	40	29,4	47,9	30	27,1	33	37,4
11	Пахтакор тумани	28,7	34	28	29,2	26,6	27,6	28,9	30,8
Навоий вилояти									
Она тили ва адабиёти									
1	Кармана тумани	37,7	37,4	37,4	43,5	30,9	29,8	28,6	31
2	Зарафшон шаҳри	41,8	42,6	40,1	46,7	31,5	30,4	29,1	31,6
3	Нурота тумани	38	38,8	38	42,4	30,8	30,2	28,5	30,6
4	Конимех тумани	46,2	35,1	30,6	48,3	29,4	28,9	28,6	29
5	Томди тумани	36,1	56,9	16,7	47,2	33,3	29,8	27,8	28,8
6	Навоий шаҳри	43,7	43,4	41,8	43,9	32,3	30,8	29,7	32,4
7	Учкудук тумани	45,1	49,1	42	44,8	32,6	32	29,5	31,7
8	Хатирчи тумани	39,4	38,8	36,4	40,7	31,5	30,9	30	32,7
9	Навбахор тумани	44,3	44,2	41,3	42,4	31,3	30,7	29,1	32,3
10	Қизилтепа тумани	39,2	40,1	40,4	43,2	35,8	34,9	32,6	35,8
Тарих									
1	Зарафшон шаҳри	46,8	48,7	44,6	44	35,7	35,1	35	34,1

№	Туман (шаҳри) номи	Академик лицей				Касб ҳунар коллеж			
		2014 й.	2015 й.	2016 й.	2017 й.	2014 й.	2015 й.	2016 й.	2017 й.
2	Навоий шаҳри	48,2	47,7	44,8	43,9	34,6	32,9	33,1	34,5
3	Навбаҳор тумани	44,7	45	51,3	49,7	34,6	32,1	31,9	32,6
4	Хатирчи тумани	48,3	47,5	43,2	47,5	35,7	34	34,9	35,6
5	Учкудук тумани	62,5	53	56	48,1	41,1	37,5	35,3	35,8
6	Кармана тумани	41,8	39,8	41,2	46,5	33,3	32	31,6	32,5
7	Қизилтепа тумани	53,2	45,3	37,5	45	37,5	35,9	34,2	37,8
8	Конимех тумани	44,4	42	46,5	42,9	32,7	33	29,9	27,7
9	Нурота тумани	49,1	44,8	50,2	49,6	32,2	31,7	31,6	31
Математика (информатика билан)									
1	Хатирчи тумани	44,7	40,9	38,3	40,5	32,9	31,7	30,6	30,7
2	Учкудук тумани	43,1	61,3	46,4	44,8	33,2	34,1	32,3	30,6
3	Қизилтепа тумани	47,1	41,7	41,1	41,3	34,3	33,2	31,6	32,1
4	Навбаҳор тумани	45,1	42,5	39,6	44,5	32,1	30,3	28,3	29,5
5	Нурота тумани	45,5	45,5	42,2	40,8	32,2	32	30,1	29,5
6	Конимех тумани	42,4	37,2	36,1	39,4	30	27,7	28,1	26,9
7	Кармана тумани	38,4	39,1	37,1	35,9	30,8	30,8	29,5	29,2
8	Навоий шаҳри	42,5	42,4	40,7	40,8	32	30,8	29,6	29,4
9	Зарафшон шаҳри	43,2	43,2	41,6	42,9	33,1	32,3	31	30,3
Физика									
1	Конимех тумани	22,2	35,2	48,6	38,2	28,8	28,2	26,9	25,8
2	Хатирчи тумани	37,2	40,2	30,3	31	31,7	32,4	29,6	27,6
3	Нурота тумани	40,1	45,3	35,5	36,2	31,4	31,1	29	27,4
4	Кармана тумани	31,9	39	34,7	30,4	29,6	31,9	28,9	27,9
5	Қизилтепа тумани	38,8	43,3	34,1	30,1	31,7	33,5	30,1	28,2
6	Навоий шаҳри	33,7	37,2	33,5	32	29,6	30,4	28,1	27,9
7	Учкудук тумани	37,2	46,2	34,6	28,2	30,9	35,4	30,8	28,1
8	Зарафшон шаҳри	38,9	41,4	33,2	33,6	31,5	32	28,9	27,8
9	Навбаҳор тумани	38,1	45,2	35,5	35,5	30,7	31	29,1	28

№	Туман (шаҳар) номи	Академик лицей				Касб ҳунар коллеж			
		2014 й.	2015 й.	2016 й.	2017й.	2014 й.	2015 й.	2016 й.	2017 й.
Биология									
1	Конимех тумани	49,3	44,4	42,6	52,8	35,1	32,5	32,5	26,9
2	Қизилтепа тумани	52,9	67,8	58,1	48,6	39,4	39,5	40,7	41,5
3	Зарафшон шаҳри	47,3	48,8	50,9	53,4	39,6	38,9	43,1	41,7
4	Хатирчи тумани	43,8	48,3	47,4	51	34,9	34,7	36,5	34,8
5	Навоий шаҳри	44,9	50,1	51,6	50,9	35,6	36,4	35,6	34,7
6	Кармана тумани	48,5	42	45,7	47	33,4	33,9	35,4	33,7
7	Нурота тумани	46,1	46,9	43,4	48,5	30,7	30,7	32,4	30,1
8	Навбахор тумани	55,4	54,8	51,2	58,2	33,5	35,5	37,9	37,2
9	Учкудук тумани	65,4	58,1	58,7	53,6	38,6	38	38,8	33,6
Кимё									
1	Қизилтепа тумани	45,1	41,4	34,3	39,9	34,5	34,2	33,7	34,1
2	Хатирчи тумани	30,2	35,8	35,4	38	29,9	29	29,5	29
3	Нурота тумани	39,4	33,6	31,3	39	28,3	28,3	28,1	27,3
4	Конимех тумани	41,7	30,6	38	47,2	31,8	30,5	29,6	26,9
5	Навбахор тумани	51,3	37,3	38,9	41,5	29,5	28,4	29	29,9
6	Навоий шаҳри	40,2	40,2	41,4	43	30,1	30,3	29,2	30,4
7	Зарафшон шаҳри	37,9	35,5	39,4	40,8	30,6	29,7	29,6	30,7
8	Кармана тумани	38,5	33	37,7	36,8	30,1	29,2	29,8	30,5
9	Учкудук тумани	61,1	46,9	40,1	45,5	33,8	31,7	29,7	30
География									
1	Навоий шаҳри	43,3	68,9	28,1	29,2	30,2	31,2	32,7	32,4
2	Хатирчи тумани	59,7	44,4	57,9	55,6	33,6	30,9	30,3	33,9
3	Нурота тумани	45,4	50,6	42,6	35,2	36,7	33,8	39,2	40
4	Кармана тумани	27,8	44,4	39,4	42,6	29,7	33,6	32,2	37,3
Инглиз тили									
1	Хатирчи тумани	42,4	41,5	38,1	41,6	31,2	30,7	29,9	32,2
2	Навбахор тумани	45,7	39	37	45,4	30,5	30,9	29,2	32,5

№	Туман (шаҳар) номи	Академик лицей				Касб ҳунар коллеж			
		2014 й.	2015 й.	2016 й.	2017 й.	2014 й.	2015 й.	2016 й.	2017 й.
3	Конимех тумани	55	39,1	36,1	44,9	27,1	28,3	26,6	29,9
4	Қизилтепа тумани	41,2	41,4	41,8	51,3	35,6	32,4	30,8	33,9
5	Навоий шаҳри	48,6	44,6	42,9	48,3	34,9	32,3	31,3	34,1
6	Кармана тумани	41,3	38,8	42,3	49,8	31,9	31,9	29,9	31,7
7	Зарафшон шаҳри	44,8	46,5	44,4	50,5	31,3	30,7	30	31
8	Нурота тумани	44,2	42,8	39,7	40,2	30,3	31,3	28,8	30,1
9	Учкудук тумани	61,5	47,8	45,6	50,3	32,2	32,5	31,1	32,1
Немис тили									
1	Нурота тумани	41,9	47,6	37,1	32,1	29,6	32,8	33,1	32
2	Хатирчи тумани	40	31,3	35,9	33	32	31,2	30,8	31,8
3	Зарафшон шаҳри	41,7	52,8	30,6	40,6	29,5	28,2	30,6	31
4	Навбаҳор тумани	38,2	42,4	43,8	36,1	30,5	30,4	33,4	33,2
5	Навоий шаҳри	43	45,5	37,8	41,3	31,2	29,9	32,8	32,8
6	Кармана тумани	43,9	32,4	39,8	35,1	29,6	27,7	28	33,1
Француз тили									
1	Навоий шаҳри	41,3	39,8	31,1	44,4	33,6	31,7	30,8	32,7
2	Нурота тумани	38,9	41,7	31,7	29,2	30,9	28,2	29,1	27,2
3	Қизилтепа тумани	34	48,6	48,1	43,8	32,8	32,2	30,7	35,4
4	Навбаҳор тумани	49,1	91,7	27,8	42,8	33,4	29,7	31	28,3
Рус тили ва адабиёти									
1	Навоий шаҳри	35,6	35,8	35,5	36,3	30,2	29,7	31,6	31,7
2	Конимех тумани	38	48,1	43,3	39,8	33,9	30,6	32	33,5
3	Навбаҳор тумани	31,1	31	33,8	27,5	30,3	28,6	28,9	28,7
4	Зарафшон шаҳри	38,8	38,7	41,6	43,6	31,1	29,4	31,1	32
5	Учкудук тумани	39,3	43,4	41,7	34,7	29,8	27,9	30,6	31,5
6	Кармана тумани	32,8	30,9	34,3	36,3	29	28,7	29,3	30,2
7	Қизилтепа тумани	28,9	29,5	30,9	31	35,3	33,6	33,9	32,1
8	Хатирчи тумани	31,7	34,1	33,2	30,4	30,3	29,2	30	29,2

№	Туман (шаҳар) номи	Академик лицей				Касб ҳунар коллеж			
		2014 й.	2015 й.	2016 й.	2017й.	2014 й.	2015 й.	2016 й.	2017 й.
9	Нурота тумани	31,7	23,1	28,9	34,5	26,1	29	31,3	29,6
Самарқанд вилояти									
Она тили ва адабиёти									
1	Пастдарғом тумани	38,7	37,8	34,4	36	30,8	29,8	28,5	30,1
2	Оқдарё тумани	39,4	37,4	33,4	37,9	31	29,7	28,7	30,1
3	Пояриқ тумани	39,1	36,2	33,4	35,7	30	29,2	28	30,1
4	Булунғур тумани	37,3	34,5	33,6	36	31,3	30,1	28,9	30,7
5	Нуробод тумани	37,3	36	32,9	36,3	30,6	29,7	28,5	29,7
6	Каттақўрғон тумани	35,5	35,4	33,7	36,9	32	30,6	29,3	30,6
7	Каттақўрғон шаҳри	35,4	34,7	32,7	34,2	31,8	30,4	27,6	29,7
8	Иштихон тумани	36,8	34,6	33,1	36,5	30,4	30,1	29,4	30,8
9	Самарқанд тумани	39,6	38	32,4	36,7	32,1	29,1	28	30,5
10	Пахтачи тумани	43,9	41,5	40,4	42,1	31,1	30,3	29,3	31,7
11	Тайлоқ тумани	36,8	35,1	33,7	38,1	31,2	30,3	28,9	30,6
12	Жомбой тумани	35,8	34,6	34,4	36,9	30,7	29,7	29	30,1
13	Ургут тумани	35,6	34,6	32,9	34,9	29,5	29	27,9	29,5
14	Қўшработ тумани	34,6	34	34,2	37,1	29,5	28,9	27,8	29,9
15	Самарқанд шаҳри	41,8	38,9	36,5	38,4	32,8	31,4	30	30,7
16	Нарпай тумани	40,5	40,3	37	39,8	32,1	31,6	30,4	32,5
Тарих									
1	Иштихон тумани	51,9	44,4	45,6	42,3	38,9	35,1	34,9	34,4
2	Самарқанд тумани	43,7	43,5	37,6	37,7	37,1	34,2	32,8	31,8
3	Каттақўрғон тумани	47,6	43,5	41,6	38,5	38,4	36,9	36,2	32,9
4	Нуробод тумани	50,1	49	44,2	45,3	38,4	37,5	36,2	32,5
5	Қўшработ тумани	46,9	41,8	42,3	39,4	33,8	32,6	31,8	30
6	Нарпай тумани	47,1	51,5	49,3	47	40,5	35,5	34,3	35,8
7	Оқдарё тумани	49,9	51	43,4	41,1	37,5	35,2	34,2	32,5

№	Туман (шахар) номи	Академик лицей				Касб ҳунар коллеж			
		2014 й.	2015 й.	2016 й.	2017 й.	2014 й.	2015 й.	2016 й.	2017 й.
8	Тайлоқ тумани	45,4	45	40,2	37,6	36	34,1	33,5	31,3
9	Самарқанд шаҳри	47,4	44,8	43,2	37,5	37	36,4	35,2	31,7
10	Пастдарғом тумани	53,9	48,9	43,8	43,1	38,9	34,6	34,1	32,8
11	Ургут тумани	45,3	43	39,1	38,3	34,5	32,7	30,4	30,1
12	Жомбой тумани	43,5	42,3	40,9	39	36,2	34,2	34,4	31,7
13	Пахтачи тумани	44,7	41,7	47,1	46,7	32,9	31,2	31,7	33,3
14	Каттакўрғон шаҳри	42,5	42,1	43	34,4	35,2	33,8	31,7	30,5
15	Булунғур тумани	48,4	43,2	41,6	42,2	35,8	32,4	32,1	31,4
16	Пояриқ тумани	53,6	45,8	43,6	41,2	36,5	33,5	32,3	32,4
Математика (информатика билан)									
1	Пахтачи тумани	49,2	47,3	33,1	38	30,9	30,7	29	29,9
2	Оқдарё тумани	42,5	41,7	41,5	36,9	31,8	31,6	30,6	30
3	Пастдарғом тумани	43,8	43,1	42	40,6	32	32,7	31	30,8
4	Ургут тумани	42	37,8	36,3	37,7	31	30,7	29,7	29
5	Пояриқ тумани	47,3	44,2	40,6	42,1	31,7	31,3	30,2	30,3
6	Каттакўрғон тумани	46,9	48	40,8	40,4	35,1	34,9	32,8	31,8
7	Самарқанд тумани	41,6	42,5	35,1	36,5	32,2	32	30,7	29,6
8	Нарпай тумани	45,7	47,5	44,8	44,8	34	34,3	31,7	31,6
9	Булунғур тумани	42	39,1	38,3	36,6	31,6	31,6	29,3	29,7
10	Жомбой тумани	46,1	41,8	38,3	39,2	32,4	31	29,9	29,3
11	Иштихон тумани	44,8	43,3	40,4	42,7	32,5	32,7	31,7	31,6
12	Нуробод тумани	46,7	43,9	42	43,9	33,6	33,1	31,4	31,4
13	Самарқанд шаҳри	45,3	42	42,5	38,6	35,3	34	33,1	30,8
14	Тайлоқ тумани	38	39,8	37	36,7	31,6	31,9	29,5	30,2
15	Қўшрабат тумани	45,5	44,9	42,6	41,4	31,9	32,1	32,1	31,4
16	Каттакўрғон шаҳри	43,8	42	40,4	39,2	33,4	34,2	31,7	29,9
Физика									

№	Туман (шаҳар) номи	Академик лицей				Касб ҳунар коллеж			
		2014 й.	2015 й.	2016 й.	2017й.	2014 й.	2015 й.	2016 й.	2017 й.
1	Ургут тумани	35,2	34,5	33,1	29,8	29,5	30,2	28,6	26,6
2	Тайлоқ тумани	35,9	37,1	32,7	29,5	30,5	31,2	28	27,2
3	Булунғур тумани	39,4	37,2	31,9	29,5	29	30,4	28,3	27,3
4	Нуробод тумани	36,8	41,6	35,9	32,8	30,2	31,6	29,2	27,8
5	Оқдарё тумани	33,8	35,7	32,2	30,4	30,2	31,1	29	27,4
6	Самарқанд шаҳри	32,1	33,2	31,7	28,4	29,2	30,2	28,5	26,8
7	Пастдарғом тумани	37,5	38,3	34,5	30,8	29,3	31,5	29,4	27,2
8	Пахтачи тумани	43,9	45,7	27,1	33,2	30,5	31,4	28,6	27,9
9	Каттақўрғон тумани	41,2	42,3	33,4	30,5	33	32,6	30,6	27,7
10	Пояриқ тумани	38,3	39,7	33,4	31,6	29,1	30,5	28,9	27,2
11	Самарқанд тумани	31,8	37,4	28,6	29,4	29,1	28,4	28,2	26,8
12	Жомбой тумани	34,3	36,2	32,5	30,6	28,8	29,9	28	26,6
13	Нарпай тумани	37,5	44,3	35,4	32,8	31,6	33,9	29,9	28,2
14	Қўшрабат тумани	38,7	37,9	36	29	29,7	31,4	29,9	28,3
15	Иштихон тумани	36,2	38,1	32,4	32	29,4	31,2	29,4	27,5
16	Каттақўрғон шаҳри	33	36,1	32	28,9	27,6	30	27,8	27,3
Биология									
1	Жомбой тумани	43,6	46,7	39,2	41,9	32,4	31,4	32	30,9
2	Каттақўрғон шаҳри	46,8	40,6	44,2	44,2	35,4	34,2	33,1	31,5
3	Булунғур тумани	47,2	43,3	45,4	42,8	33,5	32,6	32,5	31,2
4	Каттақўрғон тумани	48,6	42,3	48,8	43,2	35,2	32,2	34,2	33,1
5	Самарқанд шаҳри	51,6	46,8	45,8	47,8	39,1	34	34,2	33,3
6	Нуробод тумани	51	45,7	45,6	42	34,3	31,3	33,1	30,1
7	Пояриқ тумани	45,5	40,9	44,1	41,3	32,7	31,1	31,8	31
8	Пахтачи тумани	52,3	46,6	56,3	55,2	32,1	32,7	33,8	31,9
9	Нарпай тумани	44,8	37,7	47,6	45,3	35,3	33,7	35,2	33,2
10	Қўшрабат тумани	41,5	41,2	40,3	43,1	30,7	30,4	31,2	30,7

№	Туман (шахар) номи	Академик лицей				Касб ҳунар коллеж			
		2014 й.	2015 й.	2016 й.	2017 й.	2014 й.	2015 й.	2016 й.	2017 й.
11	Иштихон тумани	44,7	40,6	43,4	45,3	34,3	32,5	33,1	32,1
12	Самарқанд тумани	48,1	44,1	43	46	34,8	32	31	30,4
13	Пастдарғом тумани	48	43,3	46,2	43,7	33,1	32	31,7	29,8
14	Тайлоқ тумани	43,5	41,4	43,3	43,4	33,9	31,1	31,3	29,8
15	Ургут тумани	42,9	42,7	42,4	41,4	31,1	30,2	29,9	29,1
16	Оқдарё тумани	46,2	43,5	41,3	45,7	33,1	30,7	32,3	29,9
Кимё									
1	Жомбой тумани	36,8	36,9	38,7	35,6	30,1	28,3	28,9	29,8
2	Оқдарё тумани	40,9	42	34,7	36,2	29,9	27,7	28,5	28,4
3	Самарқанд тумани	42,9	39,9	37,7	41	34	29,3	29,3	30,3
4	Пастдарғом тумани	40,8	36,4	37,9	36,6	29,5	28,3	28,5	28,6
5	Нуробод тумани	40,7	38,7	39,1	36,3	32,1	28,8	28,4	29,7
6	Пахтачи тумани	36,8	39,1	37,5	43	28,6	28	28,3	28,3
7	Нарпай тумани	41,4	34,6	40,7	39,5	30,5	30,5	30,2	30,4
8	Самарқанд шаҳри	46,1	42,6	40,9	45,9	36,7	32	32,8	33,2
9	Каттақўрғон шаҳри	37,9	33,7	40,9	39,7	31,5	31	30,4	30,6
10	Қўшрабoт тумани	35,8	33,8	34,7	42,8	28,3	28	27,8	29,1
11	Каттақўрғон тумани	40,5	33,8	37,9	39,8	31,5	29,1	29,7	30,9
12	Ургут тумани	37,7	36,3	34,4	37,6	28,3	28,1	27,6	28,7
13	Тайлоқ тумани	39	35,2	36,5	36,8	30,5	28,2	28,4	28,9
14	Иштихон тумани	41,8	36,5	34,5	39,1	30	28	28,9	29,3
15	Пояриқ тумани	39,2	35,8	36,4	35,9	29,3	28,1	28,4	28,9
16	Булунғур тумани	39,3	34,5	38,9	37,7	30,7	29,2	29,1	30,1
География									
1	Нарпай тумани	22,2	30,6	75		47,1	41,6	38,8	43,1
2	Пастдарғом тумани	55,6	25,9	41,7	45,6	39,6	41,2	37,5	32,3
3	Иштихон тумани	51,1	56,9	44,8	32,1	41,9	39,1	42,5	32,1

№	Туман (шаҳар) номи	Академик лицей				Касб ҳунар коллеж			
		2014 й.	2015 й.	2016 й.	2017 й.	2014 й.	2015 й.	2016 й.	2017 й.
4	Пояриқ тумани	48,1	34,7	49,1	33,8	37,1	39,3	38,8	30,4
5	Булунғур тумани	41,7	97,2	34,4	36,1	36,2	37,7	34,8	32,5
6	Оқдарё тумани	41,7	29,2	33,3	61,1	40,2	37,8	35,7	29,2
7	Пахтачи тумани	56,9	47,2	40,7	36,1	37,1	33,4	36,2	32,4
8	Ургут тумани	29,8	37,9	48,2	34,8	34,5	34,7	30,9	28,4
9	Каттақўрғон тумани	63,5	50,8	57,3	38,4	42,5	40,6	42,3	35
10	Самарқанд шаҳри	41	43,6	57,9	24,5	34,6	34,2	34,4	30,8
Инглиз тили									
1	Самарқанд шаҳри	53	48,9	46,2	48,6	38,9	36,4	36,1	36
2	Каттақўрғон шаҳри	45,2	43	43,1	42,1	34,8	34,2	34,5	32,5
3	Пояриқ тумани	46,5	40,9	38	41,1	31,9	30,9	29	31,3
4	Нарпай тумани	49,1	45,5	39,3	41,9	35,3	34,2	31	33,1
5	Жомбой тумани	43,6	39,9	39,1	45,3	33,8	32	31,1	31,2
6	Нуробод тумани	46,4	43,2	40,1	39,9	33,4	31,8	30,9	32
7	Оқдарё тумани	45,9	42,9	37,9	42,3	35	32,1	32,7	31,7
8	Пастдарғом тумани	45,9	43,3	40,7	41,6	34,2	32,9	32,9	33,1
9	Иштихон тумани	43,1	39	37,3	41,4	33,2	32	31,5	32,6
10	Каттақўрғон тумани	43,8	42,9	39	41,4	35,6	34	32,7	32,1
11	Пахтачи тумани	49,4	44,2	41	46,9	31	30,9	29,4	32,2
12	Қўшрабат тумани	38,7	39,1	39,8	40,5	30,8	30	29,8	31
13	Ургут тумани	40,1	39,1	36,9	37,9	31,7	30,4	29,3	30,3
14	Самарқанд тумани	48,7	47,5	41,2	46,9	35,8	34,4	33,2	32,9
15	Тайлоқ тумани	43	38,8	38	41,5	34,1	32,5	31,5	32
16	Булунғур тумани	40,6	38,6	38,5	38,1	32,6	31,3	30,1	30,8
Немис тили									
1	Каттақўрғон тумани	39,8	38,7	33,1	33	35,8	37,8	35,9	34,9
2	Самарқанд шаҳри	59,3	49,7	52	43	38,5	41,8	40,5	37,4

№	Туман (шахар) номи	Академик лицей				Касб ҳунар коллеж			
		2014 й.	2015 й.	2016 й.	2017 й.	2014 й.	2015 й.	2016 й.	2017 й.
3	Каттакўрғон шаҳри	32,4	32,4	33,9	40,3	34,3	27,6	31,2	39,9
4	Нарпай тумани	50	46,2	45,9	46,6	32,1	28,6	30	33,5
5	Нуробод тумани	37,5	44,8	36,5	44	28,5	31,5	30,7	31,2
6	Пахтачи тумани	45,2	51,3	40,9	37,2	29,3	29,4	29	32
7	Оқдарё тумани	48,4	47,8	38,4	39,1	32,9	33,9	30,6	31,1
8	Қўшрабoт тумани	34,7	40	38,9	33,3	32,6	29,8	31	32,8
9	Пастдарғом тумани	48,9	48,4	43,2	39,6	32,2	33,1	30,4	32,5
10	Тайлоқ тумани	43,8	46,9	32,6	39,9	32,3	35,4	31,8	35
11	Самарқанд тумани	46	55,8	42	42,8	35,6	33,7	36	35,2
12	Пояриқ тумани	50,5	43,6	47	41	33,9	32,1	31,2	31,9
13	Ургут тумани	40,4	42	42,4	36,5	32	31,1	32	32,9
14	Булунғур тумани	43,3	42,4	35,3	40,7	34,1	31	29,7	32,5
15	Иштихон тумани	48,2	38,2	35,2	40,3	35,4	32,5	31,8	33,5
16	Жомбой тумани	50,8	58,6	47,4	48,4	31,1	35,5	34,1	33,4
Француз тили									
1	Пахтачи тумани	29,2	35,2	26,4	30,6	28,3	27,3	30,8	29,1
2	Пастдарғом тумани	42,7	48,8	36,9	44,6	36,7	35,5	35,4	36
3	Пояриқ тумани	54,8	49,4	44,5	47,4	30,6	27,9	30,7	32,3
4	Қўшрабoт тумани	63,9	61,8	62,5	53,5	31,1	28,5	31,7	30,5
5	Оқдарё тумани	53,8	45,3	46,8	45,9	34,5	31,9	31,2	30,3
6	Самарқанд тумани	79,8	55,6	28,5	52,4	33,5	39,7	30,1	37,9
7	Нуробод тумани	47,7	51,2	41,3	42,9	41,6	36,1	35,8	29,1
8	Булунғур тумани	54,7	50	49,4	48,5	42	37,4	34,1	32,7
9	Тайлоқ тумани	49,1	66,2	26,7	40,5	33,4	35,3	33,8	31,6
10	Ургут тумани	50,7	43,1	40,6	37	33,9	32,7	31	29,4
11	Нарпай тумани	40,3	57,1	52,2	49,2	31,6	29,6	33,1	30,6
12	Каттакўрғон тумани	36,1	47,6	42,8	38,7	35,5	34,4	34,7	33,8

№	Туман (шаҳар) номи	Академик лицей				Касб ҳунар коллеж			
		2014 й.	2015 й.	2016 й.	2017 й.	2014 й.	2015 й.	2016 й.	2017 й.
13	Жомбой тумани	53,2	39,8	38,9	41,3	32,8	37,8	33	33
14	Самарқанд шаҳри	60,9	58,3	56,8	42,4	44,5	39,6	41,4	41,6
15	Иштихон тумани	71,4	51,5	53,6	43,4	29,9	30,2	31,1	31,1
Рус тили ва адабиёти									
1	Тайлоқ тумани	37,2	36,5	43	33,3	33,4	33,4	34,9	31,8
2	Самарқанд тумани	41,5	35,8	36,5	37	34,3	31,9	33,6	32,1
3	Қўшрабат тумани	27,8	30,6	32,1	43,1	28,4	29	30,1	30
4	Ургут тумани	32,1	30,5	30,7	27,8	29,5	29,5	30,8	29,8
5	Пояриқ тумани	35,2	30,6	40,2	37	31,4	29,4	30,5	32,4
6	Каттақўрғон шаҳри	39,2	44,6	41,7	33,9	28,9	32,6	34,7	33,2
7	Пахтачи тумани	27,5	31,9	32,1	34,4	31,4	29,8	32,2	31,3
8	Самарқанд шаҳри	41,6	40,5	42,2	41,9	36,3	34,1	36,8	36
9	Оқдарё тумани	38,9	39,2	35,4	37,6	32,4	31,5	33,7	32,9
10	Паст дарғом тумани	40,1	33,1	41,5	34	33,3	32,4	34,6	33,3
11	Нуробод тумани	31,6	33	32,8	31,8	29,1	31,8	34,9	33,5
12	Булунгур тумани	31,1	23,6	25	29,5	31,1	29,7	31,8	30,4
13	Нарпай тумани	36,8	30	33,1	36,5	30,4	32,5	31,1	33
14	Иштихон тумани	29	32,3	34,2	46	31,1	30,6	34,3	31,6
15	Каттақўрғон тумани	34,8	36,6	34,3	34	35	32,7	37,2	32,6
16	Жомбой тумани	37,4	31,8	35,3	43,4	32,9	32,5	34	34
Сирдарё вилояти									
Она тили ва адабиёти									
1	Ховос тумани	35,2	34,6	31,4	35	28	27,7	26,7	28,4
2	Сардоба тумани	36,8	39,9	34	33,5	29	29,1	28,1	29,7
3	Боёвут тумани	35,8	36	34,6	38,8	29,2	28,4	27,8	29,6
4	Мирзаобод тумани	32,7	33	32,1	34,6	29,2	28,4	28,1	30,3
5	Янгиер шаҳри	34,1	34	32,5	34,5	28,4	28,2	27,2	28,9

№	Туман (шаҳар) номи	Академик лицей				Касб ҳунар коллеж			
		2014 й.	2015 й.	2016 й.	2017й.	2014 й.	2015 й.	2016 й.	2017 й.
6	Гулистон тумани	38,9	33,6	30,5	33,5	29	28,5	28,2	30,2
7	Оқолтин тумани	38,3	36,2	32,8	34,7	29,2	27,5	26,8	29,1
8	Гулистон шаҳри	34,4	33,2	31,3	34,1	29,7	28,8	28	29,6
9	Сайхунобод тумани	31,8	33	30,8	35	28,5	27,8	27,1	28,6
10	Сирдарё тумани	35,2	35,7	33,1	34,1	28,6	28,5	27,2	29,2
11	Ширин шаҳри	42,7	38,5	48,4	46,1	29	28,3	27,8	30,1
Тарих									
1	Сирдарё тумани	42,5	38,2	33,7	34,9	33,3	29,9	30,3	30,3
2	Гулистон шаҳри	38,8	36,8	35,5	35,6	32,2	30,3	30,5	30,5
3	Мирзаобод тумани	41,9	34,7	38,1	36,8	31,5	31,3	30,8	31,4
4	Оқолтин тумани	36,4	41,8	41,2	34,8	33,1	30,1	28,4	31,1
5	Ховос тумани	44,3	41,8	38,6	39,8	31,8	29,7	28,7	30,2
6	Гулистон тумани	45,4	41,4	40,6	36,6	32,5	30,1	30,4	31,4
7	Ширин шаҳри	44,1	44,6	41,2	41,7	35,2	32,7	30,1	29,7
8	Янгиер шаҳри	38,8	37,9	37,3	36	32	29,6	27,8	30,1
9	Боёвут тумани	44	44,5	40,9	41,7	33,1	31,1	30,6	30,9
10	Сардоба тумани	43,5	44,9	38,4	37	31,4	31,8	29,4	30,6
11	Сайхунобод тумани	33,4	31,9	39,8	32,9	32,3	28,8	28,7	29,4
Математика (информатика билан)									
1	Оқолтин тумани	36,7	38,1	30,4	37,2	28,5	28,5	28,3	27,9
2	Сардоба тумани	36,7	37,9	36,7	39,3	28,8	28,5	27,8	27,7
3	Гулистон шаҳри	36,5	36,4	34,1	32,7	29,8	29,7	27,7	28,5
4	Мирзаобод тумани	33,4	35,9	31,5	30,5	28,3	28,6	27,5	27,7
5	Ховос тумани	40,5	39,3	37,4	37,6	30,6	29	27,2	27,9
6	Сирдарё тумани	35,2	40	34,5	32,6	29,4	29,6	27,8	28,5
7	Янгиер шаҳри	38,7	39,8	36,7	36,3	29,9	29,1	27,7	27,7
8	Гулистон тумани	42,7	37,3	35,8	34,4	29,6	29,4	27,8	28,9
9	Сайхунобод тумани	41,2	38,4	33	34,9	29,5	30,3	28,6	28,3

№	Туман (шаҳар) номи	Академик лицей				Касб ҳунар коллеж			
		2014 й.	2015 й.	2016 й.	2017й.	2014 й.	2015 й.	2016 й.	2017 й.
10	Боёвут тумани	37,6	36,5	36,4	36,9	29,3	30,1	28,7	28,6
11	Ширин шаҳри	32,1	37,2	36,8	38,7	33	33,2	29,8	29,3
Физика									
1	Ховос тумани	32,8	37,8	33,6	31,7	28,1	30	28,1	26,3
2	Оқолтин тумани	34,3	35	33	29,7	27,8	29,1	27,8	25,6
3	Мирзаобод тумани	35,5	33,4	30,3	26,6	28	29	27	25,9
4	Ширин шаҳри	33	41	35	32,3	30,4	33,1	28,1	26,8
5	Гулистон тумани	39,1	37,2	30,1	28,1	28,5	30,8	28,8	27,2
6	Янгиер шаҳри	32,1	38,5	32	30,7	27,4	29,8	26,4	26,7
7	Боёвут тумани	33,5	35,9	32,3	31,8	29,5	31,3	29,3	27
8	Сирдарё тумани	32,8	33,6	31,5	30,2	28,6	30	28,1	26,4
9	Гулистон шаҳри	30,4	33,3	33,4	28,8	28,3	29,7	28,6	25,9
10	Сайхунобод тумани	37,6	40,8	28,7	31,6	29	30,1	29	26,6
11	Сардоба тумани	31	31,7	33	32,2	27,5	28,3	28,4	25,5
Биология									
1	Ширин шаҳри	33,3	50	76,4	53,7	32	27,5	28,3	28,2
2	Гулистон шаҳри	36,8	36	37,6	34,9	30,3	30,1	30,3	29,2
3	Янгиер шаҳри	38,9	40,2	41,9	36,2	29,4	28,5	29,5	29,5
4	Оқолтин тумани	48,2	30,2	37,8	38,6	29	29,3	30,1	29,8
5	Ховос тумани	39,2	39,6	39,1	37,2	29,9	29,4	29,8	27,8
6	Мирзаобод тумани	37,1	37,1	37,3	35,2	30,2	29,4	30,5	29,9
7	Сардоба тумани	36,8	39,7	35,5	31,2	28,7	30,1	31,4	30,2
8	Гулистон тумани	36,5	33	38,2	39,8	30,7	29,5	31,8	30,8
9	Сирдарё тумани	42,8	43	40,4	36,6	30	29,9	31	29,1
10	Боёвут тумани	42,7	40,5	46,2	39,5	30,3	30,7	31,5	29,8
11	Сайхунобод тумани	45,9	45,9	42	42,7	29,4	29,1	30,7	29,3
Кимё									
1	Оқолтин тумани	37,6	27,4	38,6	31,7	27,1	26,7	26,9	27,5

№	Туман (шаҳар) номи	Академик лицей				Касб ҳунар коллеж			
		2014 й.	2015 й.	2016 й.	2017й.	2014 й.	2015 й.	2016 й.	2017 й.
2	Мирзаобод тумани	29,2	29,4	27,9	31	27	26,7	26,9	27,8
3	Боёвут тумани	34,7	30,9	36,7	33,7	27,8	27,4	27,3	28,1
4	Гулистон шаҳри	30,6	30,5	32	30,8	27	27,5	27,5	27,5
5	Гулистон тумани	35	29,3	32	32,3	27,1	26,8	27,4	27,7
6	Янгиер шаҳри	31,1	31,9	32,4	32,5	26	26,9	27,3	27,8
7	Сайхунобод тумани	38,8	36,6	37	31,6	27	26,8	27,8	27,6
8	Сардоба тумани	33,1	25	30,6	26,6	26,8	27,8	27,7	27,4
9	Сирдарё тумани	35,8	32,7	32,7	31,3	27	27,7	28	27,6
10	Ширин шаҳри	25,9	44,4	80,6	35	31,6	23,3	26,3	27,8
11	Ховос тумани	34,7	31,6	34,4	31,9	27,9	26,1	26,7	27,1
География									
1	Мирзаобод тумани	27,8	46,3	86,1	30,6	30,8	35,3	29,8	36,2
2	Боёвут тумани	38,9	33,3	40,6	56,9	34,6	31,5	34,9	37,6
3	Янгиер шаҳри	56,9	39,8	36,1	38,9	30,9	30	24,7	34,3
4	Сирдарё тумани	40,3	33,3	32,4	52,8	29,3	25	28,3	31,1
5	Ховос тумани	27,8	30,6	34,7	41	28	32,9	34,7	33,1
6	Гулистон шаҳри	28,7	36,8	41,7	43,8	35,8	29,1	38,8	41,1
Инглиз тили									
1	Боёвут тумани	36,7	37,5	35,3	38,7	28,3	28,5	28,4	30,3
2	Гулистон тумани	47,6	38,9	34,7	38,6	30,1	29	29,7	31,4
3	Сайхунобод тумани	37	37,5	39,4	41,4	29,4	29,9	27,7	30,6
4	Ховос тумани	40,2	38,8	35,3	42,3	29,1	26,9	27,7	28,8
5	Мирзаобод тумани	34,1	35,2	36,3	39,5	29,5	28,8	29,1	32
6	Сардоба тумани	43,6	43,8	37,6	42,7	29,5	29,4	30,2	31,7
7	Сирдарё тумани	40,5	45,2	38,6	40,6	29,9	28,5	28,7	31,4
8	Гулистон шаҳри	45,4	42,3	42,6	46,9	32,2	32	31	34,9
9	Ширин шаҳри	52,8	46,8	49,2	46,9	29,4	30,7	28,8	29,9
10	Янгиер шаҳри	43,4	40,8	39,2	45,5	29,2	28,2	29,2	31,5

№	Туман (шаҳар) номи	Академик лицей				Касб ҳунар коллеж			
		2014 й.	2015 й.	2016 й.	2017й.	2014 й.	2015 й.	2016 й.	2017 й.
11	Оқолтин тумани	43,3	47,1	40,3	37,3	27,3	26,4	27,4	28,3
Немис тили									
1	Ховос тумани	33,3	31,3	37,8	33,3	28,6	32,8	33,3	33,8
2	Гулистон шаҳри	27,8	32,8	29,9	35	33,7	28,2	38	28,3
3	Сирдарё тумани	38	28,7	41,7	37,2	34,3	30,3	33,6	32,2
4	Боёвут тумани	33,3	26,9	31,9	33,3	29,1	29,9	32,8	33,9
Француз тили									
1	Ховос тумани	34,5	42,6	29,6	29,6	28,8	25,3	31,4	33,8
2	Гулистон шаҳри	72,2	53,7	65,6	54,6	33,2	36,6	31	34,3
3	Боёвут тумани	36,1	33,3	41,7	27,8	30,6	29,3	29,3	30,1
4	Гулистон тумани	33,3	52,8	31,9		31,7	29,7	29,8	29
5	Янгиер шаҳри	33,9	20,4	35,2	27,8	30,7	33,3	28,4	31,3
Рус тили ва адабиёти									
1	Сайхунобод тумани	38	31,9	36,4	27,8	32,6	28,5	33,7	30,5
2	Оқолтин тумани	38,9	26,9	41	31,1	31,1	29,4	29,6	31
3	Гулистон шаҳри	38,4	35,9	40	36,5	30,7	30,3	35,4	31,5
4	Сардоба тумани	32,4	34,9	25,9	33,3	29	30,1	31,4	29
5	Гулистон тумани	25	33	35,6	29,5	30,9	29,3	31,1	30,2
6	Сирдарё тумани	37,9	36,7	38,2	38,8	31,5	33,4	35	32,8
7	Ширин шаҳри	27,8	34,3	34,4	36,1	34,6	27,8	33,8	27,7
8	Боёвут тумани	30,6	25,4	37,7	32,8	27,7	26,6	28,2	29,1
9	Ховос тумани	40	31,8	37	35,6	27,9	31,7	31	31,4
10	Мирзаобод тумани	29,8	26,2	38,9	33,5	31,4	29,6	31,4	29,1
11	Янгиер шаҳри	41,6	38,2	38,5	35,1	27,7	28,1	29,6	32,5
Тошкент вилояти									
Она тили ва адабиёти									
1	Қибрай тумани	34,5	34,7	34	37	28,8	28,3	27,6	29,2
2	Чиноз тумани	32,6	35	29,3	32,7	28,2	27,7	26,7	28,5

№	Туман (шаҳар) номи	Академик лицей				Касб ҳунар коллеж			
		2014 й.	2015 й.	2016 й.	2017 й.	2014 й.	2015 й.	2016 й.	2017 й.
3	Юқори чирчиқ тумани	36,4	34,7	32,2	37,1	27,8	27,5	26,7	28,6
4	Олмалиқ шаҳри	36,9	34,6	33,8	35,6	28,8	28,6	26,9	28,5
5	Бўстонлик тумани	32,7	34,5	34,8	34	29,2	28,1	27,9	29,2
6	Оққўрғон тумани	35,2	34,9	37,6	32,2	28,5	28,5	27	28,9
7	Янгийўл тумани	35,9	32,8	31,1	36	29,3	28,5	27,3	29
8	Қуйичирчиқ тумани	31,4	34,3	32,9	34,4	29,4	29,1	27,6	28,6
9	Ўртачирчиқ тумани	38,5	35,3	32	34,6	29	28	27,2	29,1
10	Тошкент тумани	32,3	38,3	42,7	35,4	30	30,4	26,4	25,5
11	Бўка тумани	35,2	32,3	33,5	37,2	28,8	28,8	27,7	29,1
12	Чирчиқ шаҳри	36	35,3	34	39,8	29,6	28,5	27,7	29,7
13	Паркент тумани	39,6	35,6	35,1	37,9	29,7	28,9	27,9	29,9
14	Бекобод тумани	36,6	34,4	32,9	38,5	29,7	28,6	27,9	29,5
15	Ангрен шаҳри	34,9	36,2	31,8	37,2	29	28,4	27,4	29
16	Пскент тумани	35,4	34,9	31,5	36,3	29,6	28,4	27,7	29,8
17	Зангиота тумани	36,8	36,2	33,5	35,5	29,5	28,8	27,7	29,3
18	Оҳангарон шаҳри	32,9	45,1	45,4	51,7	30,3	26,4	26,7	29,5
19	Бекобод шаҳри	30,7	36	32,7	37,2	29,5	28,5	28	30,3
20	Оҳангарон тумани	34	39,1	32,9	39,3	28,3	27,6	27	28,6
21	Янгийўл шаҳри	42,6	33,1	30,2	35,8	27,5	29	29,2	29,6
Тарих									
1	Янгийўл шаҳри	43,8	28,6	37,5	37,2	30,4	28,6	28,5	32,8
2	Ўртачирчиқ тумани	49,1	39,8	40,8	36,3	36,4	32,3	30,3	31,7
3	Бекобод тумани	38,5	42,6	44,5	41,3	34	31,1	31,5	30,1
4	Бўка тумани	43,8	38,2	36,1	41,7	36,9	34,9	31,2	32,1
5	Бўстонлик тумани	41,6	35,6	36,1	30,4	33,5	35,6	31,1	30,7
6	Қибрай тумани	42,9	44,2	41,5	37,9	32,5	31,6	30,7	30,2
7	Қуйичирчиқ тумани	36,3	35,5	31,6	34,6	35,3	32,1	28,9	29,9

№	Туман (шаҳар) номи	Академик лицей				Касб ҳунар коллеж			
		2014 й.	2015 й.	2016 й.	2017й.	2014 й.	2015 й.	2016 й.	2017 й.
8	Олмалиқ шаҳри	48,4	43,1	39,5	37,3	39,8	37	32,4	33,4
9	Паркент тумани	46,9	45,5	39,4	38,8	37,1	32	32,2	31,8
10	Янгийўл тумани	40,6	38,9	35,5	36,3	34,1	34,6	29,3	30,5
11	Чиноз тумани	39,5	32,4	37,1	35,3	35,1	32,3	28,2	29,4
12	Бекобод шаҳри	41,4	48,9	31,8	34,8	33,4	31,5	30,7	32,7
13	Оҳангарон шаҳри	27,8	19,4	61,1	51,1	42,5	43,9	28,2	36,1
14	Чирчиқ шаҳри	38,9	38,4	35,2	36,4	34	32,9	30,7	30
15	Юқори чирчиқ тумани	41,6	39,2	32,8	35,9	33,6	29,7	30	30,3
16	Пскент тумани	47,5	43,6	39,1	39,4	36,4	33,8	30,3	30,6
17	Оққўрғон тумани	36,6	38,9	46,7	41,7	33,4	30,8	31,1	29,5
18	Тошкент тумани	40,6	35,4	47,9	30,6	35	33,4	21,2	33,1
19	Оҳангарон тумани	47,8	44,9	38,3	40,2	38,4	33,2	31,2	31
20	Ангрен шаҳри	42,9	39,7	40,2	40,1	36	34,5	31	31,3
21	Зангиота тумани	44,2	38,2	38,1	34,4	35	32,9	30,5	31,5
Математика (информатика билан)									
1	Паркент тумани	41,6	40,1	37,3	37,8	31,4	31,9	29,6	29,6
2	Пскент тумани	36,4	40,3	39,2	38,3	29	29,2	27,3	27,6
3	Қуйичирчиқ тумани	42,6	37,3	39,9	40,7	29,8	29,1	27	27,6
4	Бекобод шаҳри	42,3	43	45,9	36,6	34	33	31	29,1
5	Ангрен шаҳри	43,4	38,7	35,4	32,9	30,9	31,3	29,5	27,7
6	Қибрай тумани	43,2	40,7	38,7	38,4	31,6	32,4	30,4	28,5
7	Зангиота тумани	41,3	40,5	37,4	35,5	30,2	31	29	28,1
8	Тошкент тумани	35,6	36,8	33,3	41	30	30	30,4	27,6
9	Янгийўл шаҳри	47,9	34,9	33,7	35,9	30,1	29,9	29,2	27
10	Ўртачирчиқ тумани	40	40,1	37,6	35,8	30,3	29,2	28,3	28
11	Оҳангарон тумани	38,3	42,3	38,3	35,3	29,2	29	28,3	27,8
12	Бўка тумани	39,6	37,6	38,5	38,4	29,1	30,6	28,4	28,6
13	Олмалиқ шаҳри	36,6	35,9	34,7	34	29,6	29,1	27,9	27,9

№	Туман (шаҳар) номи	Академик лицей				Касб ҳунар коллеж			
		2014 й.	2015 й.	2016 й.	2017 й.	2014 й.	2015 й.	2016 й.	2017 й.
14	Чирчиқ шаҳри	39,2	37,2	35,1	35,1	31,2	31,6	29,6	28,3
15	Юқори чирчиқ тумани	38,9	37,1	35,5	34,5	29,7	29,6	28,5	27,3
16	Янгийўл тумани	38	37,5	34,3	32,2	30,4	30,5	28,6	28,2
17	Бекобод тумани	40,9	40,9	39,1	36,7	30,8	30,7	29,8	28,7
18	Оққўрғон тумани	41,6	39,4	38,1	35,3	30,1	29,9	28,7	27,9
19	Чиноз тумани	40,2	40,6	34,6	33,3	29,1	28,6	27,5	26,7
20	Оҳангарон шаҳри	36,5	43,8	29,6	33,3	28,3	27,4	26,5	30,6
21	Бўстонлик тумани	41,2	38,8	37,2	37,3	30,9	30,9	28,6	27,9
Физика									
1	Оҳангарон тумани	37,4	43,9	34,7	31,8	28,2	30,2	27,6	26,7
2	Қибрай тумани	36,4	36,2	31,8	31,3	29,6	31,8	28,7	26,9
3	Чиноз тумани	35,4	35,8	30,4	26,8	28,3	29,7	28,1	26,4
4	Бўстонлик тумани	28,6	36,6	31,6	28,1	27,9	31,3	28,6	26,5
5	Олмалиқ шаҳри	35,9	39,4	33	30	28,6	29,5	27,3	26,6
6	Ангрен шаҳри	35,8	36,4	31,3	29,1	28,9	31,5	28,4	26,1
7	Бекобод шаҳри	38,7	41,1	31,6	27	31,9	31,8	29,4	27,2
8	Паркент тумани	37	37,7	31,5	29,4	28,5	31,1	28	27
9	Янгийўл тумани	32,2	34,3	30,8	28,3	28,1	29,2	27,6	26,8
10	Чирчиқ шаҳри	35,3	32,7	31,8	30,6	29,7	31,4	27,7	26,3
11	Оҳангарон шаҳри	43,5	29,2	31,5	27,8	28,1	26,4	27	28,2
12	Оққўрғон тумани	35,2	36,3	28,2	25,3	28,7	29,2	27,8	26
13	Бекобод тумани	33,3	40,7	32	30,9	29	30,8	28,6	26,9
14	Тошкент тумани	34	47,8	26,1	29,2	28,5	28,5	26,6	25,3
15	Ўртачирчиқ тумани	33,9	38,7	31,5	27,6	27,4	29,2	27,7	26,5
16	Янгийўл шаҳри	42,9	30,6	32,2	21,8	25	30,3	30,3	26,5
17	Юқори чирчиқ тумани	39,1	39,3	35,6	31	29,7	29,1	27,2	25,9
18	Куйичирчиқ тумани	38,5	34	23,8	31,8	27,5	28,8	26,7	26,4

№	Туман (шаҳар) номи	Академик лицей				Касб ҳунар коллеж			
		2014 й.	2015 й.	2016 й.	2017й.	2014 й.	2015 й.	2016 й.	2017 й.
19	Пскент тумани	32,7	39	38,6	27,6	27,5	28,7	27,6	26,7
20	Бўка тумани	35,5	37,3	32	31	27,9	29,5	27,2	26,6
21	Зангиота тумани	34,4	36,5	31,9	27,9	28,5	30	28	26,6
Биология									
1	Ўртачирчиқ тумани	52,3	43,6	42,8	36	29,5	30,4	30,3	29,4
2	Юқори чирчиқ тумани	46,2	37,4	40,8	42,7	29,5	30,6	30,3	27,7
3	Оққўрғон тумани	36,3	47,2	65,2	38	31,1	30,7	29,7	28,5
4	Паркент тумани	50	45,4	54,4	41,6	29,3	30,3	31,1	30
5	Оҳангарон тумани	37	42,5	54,2	45,7	31,5	30,1	31,2	29,4
6	Пскент тумани	41,7	40,8	47,6	51,2	33,7	33,6	32,9	32,6
7	Бекобод тумани	46,4	41,6	44,8	44,1	30,5	30,2	31,5	29,4
8	Олмалиқ шаҳри	52,7	55	43,3	43,8	34,8	34,4	34,6	32,7
9	Тошкент тумани	59,7	76,4	47,2	44,4	28,5	33,6	31	28,2
10	Янгийўл шаҳри	22,2	23,6	33,3	41	28	23,9	30,4	36
11	Чирчиқ шаҳри	34,4	36,1	37,5	39,8	30,2	31,1	31,4	30,7
12	Куйичирчиқ тумани	43,2	34,4	47,9	35,3	29,4	29,9	29	27,2
13	Зангиота тумани	37,1	38,3	43,7	36,4	30	30,9	30,7	29,1
14	Бекобод шаҳри	49,4	56	67,6	69,4	30,8	30,8	31,4	30,2
15	Бўка тумани	51,6	48	46,2	39,5	29,7	30,5	30,8	30,2
16	Бўстонлик тумани	34,8	35,3	44,8	45,9	29,8	29,5	29	27,8
17	Янгийўл тумани	38	35,7	33,9	35,8	29,8	30,9	30,5	28,6
18	Чиноз тумани	41,8	45,9	40,6	42,8	30,5	28,8	30,4	28,2
19	Ангрен шаҳри	41,7	39	42,1	39,3	34,1	32,3	32,8	30,4
20	Қибрай тумани	41,1	43,8	44,8	44,6	29,5	30,3	31,2	29,1
Кимё									
1	Зангиота тумани	33,4	38,1	40,1	36,5	29,4	29,2	30,1	29,1
2	Паркент тумани	42,3	36,3	42,4	39,3	27,8	28,3	30,1	29,4
3	Янгийўл тумани	37,1	42,1	36,2	36,9	28,6	30,2	29,9	28,6

№	Туман (шаҳар) номи	Академик лицей				Касб ҳунар коллеж			
		2014 й.	2015 й.	2016 й.	2017 й.	2014 й.	2015 й.	2016 й.	2017 й.
4	Чирчиқ шаҳри	32,3	33,7	37,8	45,2	28,6	29,1	30,2	29,6
5	Ангрен шаҳри	40,4	40	35,1	36,8	31,5	29,5	29,9	28,2
6	Тошкент тумани	32,2	49,4	25	62	29,8	30,4	24,3	33,7
7	Пскент тумани	36,8	35,7	37,2	39	28,9	28,2	28,7	28,5
8	Бекобод шаҳри	37	45	60,4	58,6	29	31,4	30,6	29,6
9	Бекобод тумани	37,9	36,9	38,9	35,3	28,5	28,6	28,8	28,1
10	Олмалиқ шаҳри	35,1	38,3	31,5	32,3	27,6	28,7	28,6	27,8
11	Юқори чирчиқ тумани	36,8	37,9	46,1	37,4	27,7	28,7	29,5	29,2
12	Янгийўл шаҳри	11,1	30,6	20,8	36,7	27,4	30,2	31,3	32,6
13	Куйичирчиқ тумани	35,9	32,1	42,9	47,5	28,9	27,3	28,8	27,4
14	Бўка тумани	41,5	40,5	38,4	37,7	28	28,5	28,1	27,6
15	Оққўрғон тумани	31	38,5	41,9	39,5	27,8	28	28,4	28,5
16	Бўстонлик тумани	35,5	31,3	60,5	39,7	29,3	30	28,7	27,7
17	Чиноз тумани	40,3	35,1	39,6	39,4	28,1	28,5	29	27,9
18	Қибрай тумани	34,7	38,2	39,3	37,6	29	29,6	28,9	28,9
19	Оҳангарон тумани	32,1	39,8	37,8	37,2	27,4	27,2	28,1	27,4
20	Ўртачирчиқ тумани	42,9	33,9	37,9	31,6	27,8	28,4	28,7	28,5
География									
1	Қибрай тумани	16,7	54,2	48,1		43,6	22,2	36,6	28,6
2	Янгийўл тумани	29,2	63,9	38,9	30,6	31,4	33,7	32,3	32,1
3	Бўка тумани	50,9	27,8	80,6	27,8	49,1	35,6	44,3	39,6
Инглиз тили									
1	Бекобод тумани	43,1	42	43,1	47	30,9	29,8	30,1	31,7
2	Ангрен шаҳри	47,6	44,3	45	46,8	32,8	31	29,4	31,1
3	Бекобод шаҳри	35,5	42,7	41,3	46,7	33,5	30,7	31,1	31,8
4	Янгийўл тумани	41,2	38,6	38,3	45,6	32,3	31,2	28,8	31,2
5	Чирчиқ шаҳри	44,6	43,7	39,9	48,7	31,6	32,6	30,4	33,1
6	Тошкент тумани	37,4	36,1	34,1	27,8	31,8	31,3	23,9	28,7

№	Туман (шаҳар) номи	Академик лицей				Касб ҳунар коллеж			
		2014 й.	2015 й.	2016 й.	2017й.	2014 й.	2015 й.	2016 й.	2017 й.
7	Оҳангарон шаҳри	51,9	50,9	46,3	49,3	29,7	33,7	26,1	30
8	Олмалиқ шаҳри	45,9	38,4	43,9	48,1	30,8	30,9	29,2	32
9	Янгийўл шаҳри	51,8	39,6	40,4	44,8	27	27,9	29,4	31,5
10	Қуйичирчиқ тумани	44,3	40,4	35,4	47	30	29,9	27,4	29,6
11	Бўка тумани	48	34,9	37,6	51,1	30,8	31,1	28,9	30,1
12	Зангиота тумани	47,1	44,6	40,5	45,1	31,6	31,2	29,8	31,4
13	Паркент тумани	45,3	43,4	37,9	43,2	31,4	31	30	30,8
14	Бўстонлик тумани	38,6	39,7	37,8	42,7	31,2	29,4	29,4	31,1
15	Оққўрғон тумани	58,8	54,5	49,9	47,8	29,6	28,8	29,7	30,6
16	Пскент тумани	47,6	43,6	40,8	44,1	31,3	32,1	28,2	30,1
17	Қибрай тумани	48,2	44,7	43,8	46,8	31,9	31,8	30,2	32,1
18	Юқори чирчиқ тумани	47,1	43,3	42,1	49,5	31,4	31,4	29,8	31,9
19	Чиноз тумани	38,2	37,5	35	41,6	28,2	27,3	26,6	28,1
20	Оҳангарон тумани	44,9	43,7	40,3	49,9	29,2	28,7	28,8	30,7
21	Ўртачирчиқ тумани	43,4	42,9	39,7	42,5	30,5	29,3	28,8	31,5
Немис тили									
1	Ангрен шаҳри	25	22,2	35,2	41,7	33,9	27,6	33,7	33,5
2	Пскент тумани	63,9	36,1	25	30,6	29,6	27,6	29,4	34,4
3	Ўртачирчиқ тумани	25	50,7	43,5	38,9	28,4	30,5	30,2	29,4
4	Чирчиқ шаҳри	65,7	36,1	41,2	36,1	33	31	31,1	32,3
5	Янгийўл тумани	37,5	41,7	30,6	31,5	31	30,2	29	32,2
6	Зангиота тумани	34,4	40,9	45	42,5	29,4	28,8	31	32,4
7	Олмалиқ шаҳри	30,6	88,9	25	25	28,1	26,6	29,4	32,5
8	Қуйичирчиқ тумани	27,8	27,8	27,8	27,8	29,3	30,8	30,6	35,6
9	Чиноз тумани	19,4	30,6	27,8	36,1	30,6	30,3	31,6	33,4
10	Қибрай тумани	40,3	30,1	30,6	38,9	31,2	34,7	29,3	33,8
Француз тили									

№	Туман (шаҳар) номи	Академик лицей				Касб ҳунар коллеж			
		2014 й.	2015 й.	2016 й.	2017 й.	2014 й.	2015 й.	2016 й.	2017 й.
1	Чирчиқ шаҳри	26,4	43,8	31,5	43,1	32,9	34,3	29	34
2	Олмалиқ шаҳри	60,2	61,1	33,3	34,5	26,4	31,9	31,5	26,2
3	Янгийўл тумани	34,3	30,6	33,3	20,8	27	31,4	33,8	31,7
4	Ангрен шаҳри	22,2	17,8	38,9	30,6	26,9	28,6	32,3	28,2
5	Қибрай тумани	28,7	34,7	35,2	44,4	29,4	30,8	32,9	30,9
6	Ўртачирчиқ тумани	40,3	18,1	33	27,8	30,6	27,5	28,4	32,8
7	Оҳангарон тумани	38,9	38,2	30,6	91,7	29,1	30,8	33,6	33,9
Рус тили ва адабиёти									
1	Янгийўл тумани	37,8	40,6	39,6	41,9	37,5	34,3	34,2	34,9
2	Юқори чирчиқ тумани	43	43,6	42,9	43	34,9	34,4	37,9	34,9
3	Олмалиқ шаҳри	38,4	35,2	39,5	38,3	30,4	29,6	29,1	30,3
4	Тошкент тумани	49,5	41,1	36,1	52,8	34	35	28,9	31
5	Янгийўл шаҳри	41	38,9	39,4	39,7	34	30,2	35,8	35,4
6	Оҳангарон шаҳри	36,1	34,7	50	38,9	30,6	30,4	28,8	33,9
7	Чирчиқ шаҳри	41,9	41,8	42,7	42,3	35,4	33	36	34,7
8	Бекобод шаҳри	39,2	28,5	37,3	36,7	31,9	30,9	35,2	31,9
9	Ангрен шаҳри	41,7	38,6	42,3	38,3	36,4	30,3	32,1	31,9
10	Бўка тумани	46	38,7	38,5	39,9	29,4	29,4	33,9	31
11	Зангиота тумани	40,7	41,4	43,5	37,5	32,8	32,3	34,7	34,4
12	Қибрай тумани	39,6	38,7	45,7	39,3	32	30,6	33,2	32,7
13	Чиноз тумани	45,8	35,7	44,3	40	30,1	34,7	34,7	32
14	Оҳангарон тумани	39,6	42,7	34,2	40,7	30,9	29	30,4	30,3
15	Оққўрғон тумани	31,5	45,2	44,4	33,7	28,9	29,8	33,2	33
16	Ўртачирчиқ тумани	40,5	39,2	39,9	42,3	36	32,5	35,4	34,1
17	Паркент тумани	42,4	44	30,6	49,4	31,6	27,4	32,3	30,9
18	Пскент тумани	33,3	39,6	35	39,8	38,4	31,4	28,3	28,5
19	Куйичирчиқ тумани	41,1	37,6	39,5	45,7	36,6	33,7	35	33,2
20	Бекобод тумани	31,5	40,3	41,7	43,6	30,6	32,2	34	32,9

№	Туман (шаҳар) номи	Академик лицей				Касб ҳунар коллеж			
		2014 й.	2015 й.	2016 й.	2017й.	2014 й.	2015 й.	2016 й.	2017 й.
21	Бўстонлик тумани	47,7	31,7	38,7	36,2	35,4	28,8	32,4	32,4
Тошкент шаҳри									
Она тили ва адабиёти									
1	Юнусобод тумани	38,6	39,3	34,4	36,7	30,8	30	28,7	30,2
2	Яккасарой тумани	41,6	39,7	35,1	37,7	31,1	30,5	30	31,1
3	Чилонзор тумани	39	39,9	36,3	36,2	31,5	31,6	29,7	31
4	Яшнобод тумани	38,9	37,6	36,3	37	30,3	29,5	28,5	29,7
5	Миробод тумани	37,9	40	37,2	39	31,8	30,9	29,8	31,3
6	Бектемир тумани	39,7	38,2	33,4	35,9	31	28,9	28,4	28,9
7	Олмазор тумани	37,3	38	34,5	35,1	30,1	29,6	28,6	29,8
8	Сирғали тумани	39	39	35,5	38,8	31,2	30,5	29	30,6
9	Шайхонтоҳур тумани	38,3	38,2	34,6	36,7	30,2	30	28,4	29,9
10	Учтепа тумани	38,4	39,4	35,6	37,1	30,5	30,2	28,5	30,1
11	М.Улуғбек тумани	40,7	41,8	36,3	36,3	31	31	29,4	31,1
Тарих									
1	Олмазор тумани	43,5	43,4	38,1	35,6	37,1	34,1	31,8	31,1
2	Шайхонтоҳур тумани	44,7	42,5	39,6	37,2	36,3	35,2	31,6	31,3
3	Юнусобод тумани	45,6	46,1	41,4	36,9	37,7	36,1	33,2	31,7
4	Сирғали тумани	44,5	46,1	41,1	40,3	36,3	34,9	32,6	32
5	Учтепа тумани	42,2	43,2	37,9	34,8	37,4	35,2	31,8	31,6
6	Чилонзор тумани	43,2	42,6	38,1	33,9	38,7	37,1	33,6	31,5
7	Яккасарой тумани	46,9	43,3	38,4	35,2	37,8	35	34,2	32,1
8	Яшнобод тумани	44,6	44,3	41,7	38,3	36,7	35,8	32,3	31,7
9	Миробод тумани	45,9	40	40,4	36,9	40,2	37,3	33,9	32,3
10	Бектемир тумани	40,4	38,7	33,9	33,6	33,3	33	30,6	29,6
11	М.Улуғбек тумани	45,2	46,2	41,7	37	37,9	36,6	34,9	34,4
Математика (информатика билан)									

№	Туман (шахар) номи	Академик лицей				Касб ҳунар коллеж			
		2014 й.	2015 й.	2016 й.	2017й.	2014 й.	2015 й.	2016 й.	2017 й.
1	Чилонзор тумани	43,1	44,2	40,5	38,3	33,7	34	31,6	29,6
2	Олмазор тумани	42,4	45	40,5	36,4	31,9	33,2	31,5	29,1
3	Учтепа тумани	43,7	44,2	41,2	37,6	32,9	33,7	31,3	29,4
4	Шайхонтохур тумани	42,9	46	41	38,6	31,7	33,8	30,9	29,5
5	Яшнобод тумани	42,4	42,3	41,3	36,6	32,4	33	30,7	29,5
6	Бектемир тумани	38,3	35,8	36,3	32	33,2	32	29,4	28,8
7	Сирғали тумани	41	40,9	38,9	37,6	32,7	33,3	30,9	30
8	Юнусобод тумани	44,1	45,1	39,3	37	33,4	34,6	31,9	29,6
9	Яккасарой тумани	45,7	42,3	41	37,6	33,8	33	33,4	30,4
10	М.Улуғбек тумани	44,6	46,6	42,4	38,6	34,7	35,6	32,6	30,4
11	Миробод тумани	42,6	46,7	40,8	40,1	33,9	34,4	33,1	30,1
Физика									
1	Яшнобод тумани	35	34,1	33,5	29,8	29,4	31	28,3	26,9
2	Бектемир тумани	24,6	32,9	29,8	24,8	30	31,5	27	26,6
3	Яккасарой тумани	37,8	35	31,6	29,4	30,1	31,4	29,4	27,2
4	Учтепа тумани	35,3	37,3	32,9	28,7	30,2	32,2	29,2	27,2
5	М.Улуғбек тумани	35	37,5	32,4	30,7	30,5	32,6	29	26,9
6	Юнусобод тумани	35,8	39,1	33,1	28,9	30	32,2	29	27,1
7	Чилонзор тумани	36,2	36,9	31	31,1	30,6	32,5	29,1	27,3
8	Шайхонтохур тумани	35,4	40,4	32,9	30,4	29,3	32,4	29,6	27,7
9	Олмазор тумани	36,7	38,2	33,8	29,1	29,9	32,3	29,4	27,5
10	Миробод тумани	37,8	38	32,2	29,8	29,2	31,9	28,9	27,1
11	Сирғали тумани	33	36	31,4	28,8	29,3	31,6	28,9	27,1
Биология									
1	Олмазор тумани	44,2	46,6	48	41,9	32,9	33,9	33,8	32,1
2	Учтепа тумани	47,6	44,3	45,3	43,1	33,2	34	32,2	31,2
3	Миробод тумани	40,6	43,7	47,4	47,3	34,8	33,9	36,2	34,6

№	Туман (шаҳар) номи	Академик лицей				Касб ҳунар коллеж			
		2014 й.	2015 й.	2016 й.	2017й.	2014 й.	2015 й.	2016 й.	2017 й.
4	Бектемир тумани	36,9	44,8	47	39,2	33,4	32,1	33,1	32,6
5	Сирғали тумани	40,9	44,8	47,8	43,1	32,1	34,3	33,5	30,9
6	М.Улуғбек тумани	47,1	48,9	49,7	44,1	33,2	34,7	35,1	33
7	Шайхонтоҳур тумани	44,7	48,3	48,3	43,3	33,3	32,3	33,4	31,7
8	Яккасарой тумани	45,6	46	51,9	39,9	33,7	36,7	34,7	35,5
9	Юнусобод тумани	47,7	47,1	47,9	43,6	32,5	33,3	34,4	31,9
10	Яшнобод тумани	45,9	46,3	45,9	44,5	31,6	32,9	33,5	32,4
11	Чилонзор тумани	43,6	42,8	45,4	43,1	34,7	34,2	35,1	33,2
Кимё									
1	Бектемир тумани	29	37,7	38,2	41,8	31,2	29,7	32,7	31,9
2	Яккасарой тумани	43,2	47	46,4	43,5	31	34,1	35,7	34,1
3	М.Улуғбек тумани	42,1	44,6	47,7	43,1	31,3	32,9	35,1	32,4
4	Юнусобод тумани	41,7	43	45	40,5	30,7	32,6	32,9	31,2
5	Миробод тумани	41,1	46,1	47,9	44,4	31,7	32,6	35,8	34,1
6	Яшнобод тумани	39,5	39,3	44,8	42,4	29,8	31,1	31,5	31,8
7	Шайхонтоҳур тумани	41,1	44	44	39,6	30,8	31,3	32	30,5
8	Сирғали тумани	35,5	39,7	47	41,4	30,2	31,9	31,2	29,9
9	Олмазор тумани	39,4	43,7	45,4	38,7	30,6	33,1	33,6	31,2
10	Учтепа тумани	42,4	43,6	42,3	39	32,2	32,6	31,6	31,1
11	Чилонзор тумани	40,7	42,9	47,3	42,5	30,9	33,2	34,3	32,2
География									
1	Яшнобод тумани	27,1	52,8	40,7		36,5	30,9	32,8	32,1
2	Олмазор тумани	28,7	38,9	43,5	31,9	35,7	37,8	37,2	31,8
3	Чилонзор тумани	32,4	32,2	30,6	25	34,8	42,6	38,6	41,2
4	Учтепа тумани	27,8	34,3	43,1	27,8	28,6	28,8	33,8	35,8
5	Сирғали тумани	32,8	38,9	29,6	49,1	33,8	36,5	29,9	31,8
6	Шайхонтоҳур тумани	38,3	42,8	29,6	30,6	44,8	33	29	33,9

№	Туман (шахар) номи	Академик лицей				Касб ҳунар коллеж			
		2014 й.	2015 й.	2016 й.	2017 й.	2014 й.	2015 й.	2016 й.	2017 й.
Инглиз тили									
1	Яшнобод тумани	49,7	49,2	46,8	49,5	34	33,8	32,3	34,5
2	Шайхонтохур тумани	50,5	49	46,5	49,6	34,8	35,4	32,3	34,5
3	Миробод тумани	51,5	50,3	47,9	51,3	37,1	35,8	34,3	36,6
4	Учтепа тумани	50,3	48,7	45,1	50,2	34	35	33,2	34,7
5	М.Улуғбек тумани	54,2	52,2	47,2	52,7	37,9	39,1	35,4	37,8
6	Бектемир тумани	51,3	49,3	40,5	49,2	33	32,6	32	29,9
7	Яккасарой тумани	56	51,5	48,1	52,5	38,8	35,2	34,5	36,3
8	Юнусобод тумани	51,9	50,4	44,4	48,9	35,9	36,3	33,2	35,1
9	Олмазор тумани	49,3	48,6	43,2	46,9	34,1	33,6	31,9	34,1
10	Сирғали тумани	50,5	48,3	45,4	48,8	34,8	34,4	33,8	36,2
11	Чилонзор тумани	52,3	48,7	45,3	50,6	37,7	37,7	34	35,8
Немис тили									
1	Чилонзор тумани	48	33,3	49,6	42,9	31,7	30,7	33,1	37,1
2	Учтепа тумани	51,2	32,6	38,9	46,4	33,3	30	31	34,6
3	Юнусобод тумани	52,6	55,8	41,5	52,1	31,6	32,7	33,2	33,3
4	Миробод тумани	46,6	34,9	54	57	32,5	35,2	36,4	34,3
5	Олмазор тумани	36,3	42,4	39,6	37,9	31,2	33,2	32,9	33,2
6	М.Улуғбек тумани	49	51,7	51,4	54,5	35,2	34	37,7	35,7
7	Яккасарой тумани	38,3	54,2	54,2	45,8	34,7	31,1	33,3	36,5
8	Шайхонтохур тумани	44,7	40,8	45,5	44,6	30,3	33	30,8	34,7
9	Сирғали тумани	54,4	41,7	46,3	37,2	33	33	31,1	35
10	Яшнобод тумани	55,8	55,2	40,2	41,4	29,9	32,7	34,3	33,2
11	Бектемир тумани	61,1	63,9	52,8	45,8	28,7	42,7	36,4	37,2
Француз тили									
1	Олмазор тумани	40	34,7	36,4	37,7	30,1	32,5	29,1	29,9
2	Юнусобод тумани	48,9	42,5	59,3	38	34,1	28,8	35,5	31,5

№	Туман (шаҳар) номи	Академик лицей				Касб ҳунар коллеж			
		2014 й.	2015 й.	2016 й.	2017й.	2014 й.	2015 й.	2016 й.	2017 й.
3	Учтепа тумани	45,4	39,4	30,6	38,2	33,7	29,9	35,1	33,3
4	Яккасарой тумани	52,8	25	83,3	32,9	36,3	19,2	35,4	34,9
5	Шайхонтохур тумани	39,4	35,6	34,2	34,9	32,5	31,8	30,4	31,6
6	Чилонзор тумани	36,7	42,9	46,7	43,8	32,9	28,9	32,6	36,6
7	Яшнобод тумани	42,9	39,2	46,8	63,4	33,3	33,3	33,9	31
8	Миробод тумани	30,6	50	19,4	44,8	43,5	31,3	32,8	33,9
9	М.Улуғбек тумани	35,3	52,8	34,6	52,8	35,2	33	40,7	36,3
10	Сирғали тумани	27,1	27,8	32,8	29,5	34,4	31,3	31	31,4
Рус тили ва адабиёти									
1	Яккасарой тумани	41,9	44,5	44,3	42,8	36,3	35	38,5	37,6
2	Миробод тумани	44,6	42,3	47	45,4	37,3	34,3	38,9	37,3
3	Олмазор тумани	42,6	42	44,1	41,6	36	35,6	37,9	35,5
4	М.Улуғбек тумани	44,5	44,5	46,6	45,5	37,4	36,1	39,7	37,8
5	Бектемир тумани	47,2	43,6	45,9	43,9	35,1	33,1	37,8	36,6
6	Учтепа тумани	44,3	43,6	44	44,4	36	34,8	38,1	36
7	Юнусобод тумани	43,9	44,2	47,1	45,5	36,7	35,8	39,4	37,1
8	Шайхонтохур тумани	44,1	43,5	45,9	42,3	36,3	35,6	36,8	36,1
9	Чилонзор тумани	41,2	41,2	45,6	43,4	37,2	36,6	39,5	38,2
10	Яшнобод тумани	43,2	40,5	45,7	46,1	36,1	35,8	38,4	36,8
11	Сирғали тумани	42,9	41,9	44,5	42,3	35,6	34,7	38	37